

TARIFAS



Vigentes a partir del 01 enero 2026

bancopopular.com.co/
Defensor del Consumidor: 5970412, 3736697 – 3203981187





DISPOSICIONES GENERALES



Disposiciones Generales

TARIFAS (sin IVA)			
	%	Mínima	Máxima
APROXIMACIONES POR EXCESO O POR DEFECTO			
Si al aplicar los factores para liquidar una determinada tarifa o tasa de interés el resultado final es con centavos, éstos se deben aproximar al peso más cercano por exceso o por defecto.			
TIMBRES - CHEQUES			
Los cheques que deben pagarse en Colombia: Cuenta Corrientes, Gerencia y Giros; sin importar su cuantía, deben pagar impuesto de Timbre.		0,0003 UVT	
GASTOS OPERACIONES VARIAS			
Salvo aquellos casos en que se fije un valor o una tarifa determinada, se debe cobrar a los clientes el valor exacto del costo de aquellos gastos en que incurra el Banco para llevar a efecto sus operaciones tales como avalúos, primas de seguros, transporte,			
EXONERACIONES			
Toda exoneración en el cobro de las comisiones y servicios reglamentados por el Banco a otros clientes debe ser previamente autorizada por la Vicepresidencia Financiera. Para suspender el cobro debe remitirse a la Gerencia de Sistemas copia de dicha autorización.			
INTERES DE SOBREGIRO			
Los intereses por descubiertos en las cuentas corrientes serán liquidados a la tasa máxima legal permitida reglamentada internamente por la Vicepresidencia de Riesgo, Crédito y Calidad de Cartera.			-
Los intereses pactados por descubiertos en cuentas corrientes se liquidan y cobran aplicando la tabla de 365 días			
INTERESES POR MORA REMESAS AL COBRO			
Se cobra a remesas negociadas que resulten impagadas y al momento de confirmación del cliente no tiene fondos suficientes en su cuenta corriente.			
Se debe cobrar desde el día de negociación hasta el día de vigencia, la tasa vigente permitida.			



CARTERA



Cartera

	TARIFAS (Sin IVA)		
	%	Mínima	Máxima
INFORMACIÓN COMERCIAL			
Se debe cobrar por cada referencia bancaria que el cliente solicite, exceptuando las solicitadas directamente por otra entidad.		\$ 14.850	
HIPOTECAS			
Por estudio de títulos para financiación de vivienda		\$ -	
Por avalúo comercial para financiación de vivienda		0,10% del valor comercial	1 SMMLV + IVA
Por estudio de títulos		\$ 278.750	
Por elaboración de escrituras, de hipotecas por constitución:		\$ -	
Para amparar operaciones crediticias iguales o menores a \$100 millones		0,5% del valor del crédito	
Para amparar operaciones crediticias mayores a \$100 millones		0,7% del valor del crédito	
Se debe liquidar y cobrar IVA sobre estas comisiones de acuerdo con la reglamentación vigente.			
PRENDAS			
Por estudio de títulos		0,5 SMLMV por cada bien objeto de prenda	
Por elaboración de contratos de prenda: será el 50% de los honorarios establecidos para hipoteca que garanticen créditos iguales o menores a \$100 millones.		\$ 239.050	
Por elaboración de contratos de prenda: será el 50% de los honorarios establecidos para hipoteca que garanticen créditos superiores a \$100 millones.		\$ 382.850	
Por despignoración de prendas		\$ 45.900	
La consignación se realiza a la cuenta puente 902-99940-8 y el direccionamiento es automático a la cuenta PUC 411595006 PAGO POR SERVICIOS JURIDICOS.			



Cartera

TARIFAS (Sin IVA)

	%	Mínima	Máxima
AMPLIACIONES DE HIPOTECA			
Se cobra el 50% de los honorarios fijados para la elaboración de escrituras de hipoteca:		\$ -	
Para amparar operaciones crediticias iguales o menores a \$100 millones		\$ 239.050	
Para amparar operaciones crediticias mayores a \$100 millones		\$ 382.850	
Se debe liquidar y cobrar IVA sobre estos valores.			
CANCELACIONES DE HIPOTECA			
Se cobra el 50% de los honorarios fijados para la elaboración de las ampliaciones de hipoteca, así:			
Para amparar operaciones crediticias iguales o menores a \$100 millones		\$ 120.250	
Para amparar operaciones crediticias mayores a \$100 millones		\$ 198.900	



Cartera

	TARIFAS (Sin IVA)		
	%	Mínima	Máxima
LIBRANZAS			
PAZ Y SALVOS			
Por la expedición de cada paz y salvo.		\$ 25.000	
Estudio de Crédito de libranza		\$ 550.000	
Compra de Cartera Centralizada		\$ 20.000	
SEGURO DE VIDA			
Se debe cobrar póliza de seguros por cada crédito concedido a personas naturales; el valor a cobrar depende de la cuantía y del factor establecido en el Manual de Pólizas suscritas por el Banco.			
INTERÉS ORDINARIO ANUAL			
Se cobra mes vencido sobre el saldo, la tasa reglamentada en el momento de contabilización del crédito.			
GASTOS DE COBRANZA PREJUDICIAL (LIBRANZAS)			
Gastos que se cobrarán en caso de que se presente incumplimiento en el pago de la obligación			
Días Mora (1 - 119 días)	0%		
Días Mora (mayor a 120 días)	15 % sobre el valor en mora pagado		
Cartera Castigada	15% sobre el valor del pago		
ESTUDIO DE CRÉDITO			
Por cada estudio de Crédito de Cartera		\$ -	
Por cada consulta a CIFIN		\$ -	



Cartera

	TARIFAS (Sin IVA)		
	%	Mínima	Máxima
ADMINISTRACIÓN CARTERA HIPOTECARIA			
CERTIFICADOS			
Por la expedición de cada Certificado		\$ 12.297	
PAZ Y SALVOS			
Por la expedición de cada Paz y Salvo		\$ 12.297	
REFERENCIAS BANCARIAS			
Por la expedición de cada Referencia		\$ 12.297	
CONSTANCIAS			
Por la expedición de cada Constancia		\$ 12.297	
HISTÓRICO DE PAGOS			
Por la expedición de cada Histórico de Pagos		\$ 13.947	
EXTRACTOS			
Por la expedición de cada Extracto		\$ 13.947	
COMISIÓN FONDO NACIONAL DE GARANTÍAS			
COMISIONES LÍNEA EMPRESARIAL - PRODUCTOS AUTOMÁTICOS			
EMPRESARIAL MULTIPROPÓSITO	50%		4,85%
REGISTRO DE GARANTIAS MOBILIARIAS			
INSCRIPCIÓN INICIAL CONFECAMARAS (nueva garantía) (*)		\$ 56.000	
INSCRIPCIÓN INICIAL RUNT (nueva garantía) (**)		\$ 10.300	
MODIFICACIÓN GLOBAL ACREEDOR/ CONFECAMARAS (*)		\$ 56.000	
MODIFICACIÓN GLOBAL ACREEDOR RUNT (**)		\$ 10.300	



Cartera

	TARIFAS (Sin IVA)		
	%	Mínima	Máxima
FORMULARIO DE EJECUCION CONCURSAL (*)		\$ 56.000	
MODIFICACIÓN DE REGISTRO (*)		\$ 15.000	
CANCELACIÓN CONFECAMARAS (*)		\$ 15.000	
CANCELACIÓN RUNT (**)		\$ 10.300	
CESIÓN (*)		\$ 15.000	
EJECUCIÓN (*)		\$ 15.000	
RESTITUCIÓN (*)		\$ 15.000	
CANCELACIÓN DE LA EJECUCIÓN (*)		\$ 15.000	
TERMINACIÓN DE LA EJECUCIÓN CONCURSAL (*)		\$ 15.000	
CERTIFICADOS PRE-PAGADOS (*)		\$ 9.000	
*Esta tarifa no incluye el IVA y puede variar de acuerdo con el Servicio de Garantías Mobiliarias.			
** Este valor está sujeto a cambios y/o modificaciones por resolución del Ministerio de Transporte.			
PRÉSTAMOS (CONSUMO - COMERCIAL - MICROCRÉDITO)			
Gastos de Cobranza Prejudicial que se cobrarán en caso de que se presente incumplimiento en el pago de la obligación	%	Mínima	
Días Mora (7 - 30 días)	5% Sobre el valor en mora pagado		
Días Mora (31 - 90 días)	5% Sobre el valor en mora pagado		
Días Mora (91- 180 días)	15% Sobre el valor en mora pagado		
Días Mora (Mayor a 180 días)	20% Sobre el valor en mora pagado		
Cartera Castigada	25% Sobre el valor del pago		



PRÉSTAMO PERSONAL **DE LIBRE DESTINO**



TARIFAS (Sin IVA)

	%	Mínima	Máxima
Seguro (*)	\$650 x millón adeudado		
(*) En caso de que el cliente no presente un seguro de vida de deudores que respalde la obligación, se incluirá este valor dentro de la amortización mensual del crédito.			
GASTOS DE COBRANZAS			
Gastos de Cobranza Prejudicial que se cobran en caso de incumplimiento en el pago de la obligación			
Días Mora (7 - 30 días)	5% Sobre el valor en mora pagado		
Días Mora (31 - 90 días)	5% Sobre el valor en mora pagado		
Días Mora (91- 180 días)	15% Sobre el valor en mora pagado		
Días Mora (Mayor a 180 días)	20% Sobre el valor en mora pagado		
Cartera Castigada	25% Sobre el valor del pago		
Gastos de cobro jurídico	15%		

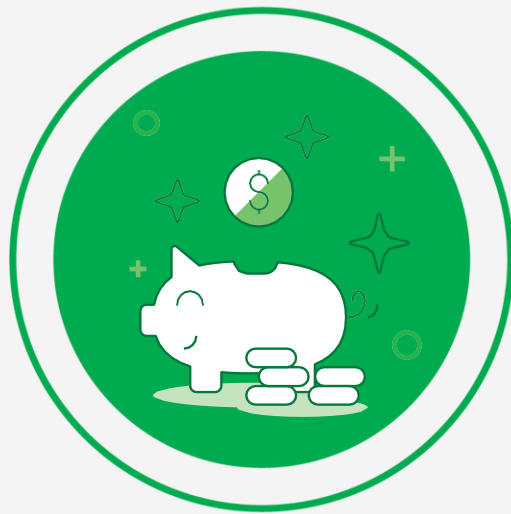

CUENTAS DE AHORRO Y CORRIENTES



Cuentas de Ahorro

Y Corrientes

TARIFAS (Sin IVA)

	%	Mínima	Máxima
CUENTAS DE AHORRO PERSONA NATURAL			
Cuenta de Nómina(La cuota de administración se cobrará se cumple con los abonos mensuales definidos)			
Cuota de administración de la cuenta		\$ -	
Cuota de manejo de la tarjeta débito		\$ -	
Transferencias ACH ilimitadas gratis por Banca Móvil y Portal Web y BRE- B		\$ -	
Retiros ilimitados en Cajeros Automáticos Red Aval con tarjeta débito		\$ -	
Retiros ilimitados en Cajeros Automáticos Red Aval con clave temporal OTP		\$ -	
Retiros con tarjeta débito por corresponsal Bancario AVAL		\$ -	
Retiros con clave temporal OTP por corresponsal Bancario AVAL		\$ -	
Consignación Cuentas de Ahorro por corresponsal Bancario AVAL		\$ -	
Cuenta Pensión			
Cuota de administración de la cuenta		\$ -	
Cuota de manejo de la tarjeta débito		\$ -	
Transferencias ACH ilimitadas gratis por Banca Móvil y Portal Web y BRE- B		\$ -	
Retiros ilimitados en Cajeros Automáticos Red Aval con tarjeta débito		\$ -	
Retiros ilimitados en Cajeros Automáticos Red Aval con clave temporal OTP		\$ -	
Retiros ilimitados en Red de Oficinas Banco Popular con Tarjeta Débito		\$ -	
Retiros con tarjeta débito por corresponsal Bancario AVAL		\$ -	
Retiros con clave temporal OTP por corresponsal Bancario AVAL		\$ -	
Consignación Cuentas de Ahorro por corresponsal Bancario AVAL		\$ -	



Cuentas de Ahorro

Y Corrientes

TARIFAS (Sin IVA)

	%	Mínima	Máxima
Cuenta para Ahorrar		\$	
Cuota de administración de la cuenta . (Se realizará el cobro de la cuota de administración de la cuenta el mes que se realicen retiros de dinero excepto transferencias entre cuentas Banco Popular, Grupo Aval y constitución de CDT)		\$ 17.500	
Cuota de manejo de la tarjeta débito		\$ -	
Transferencias ACH ilimitadas gratis por Banca Móvil y Portal Web y BRE-B		\$ -	
Retiros ilimitados en Cajeros Automáticos Red Aval con tarjeta débito		\$ -	
Retiros ilimitados en Cajeros Automáticos Red Aval con clave temporal OTP		\$ -	
Consignación Nacional en oficinas Red Aval		\$ -	
Consignación Cuentas de Ahorro por corresponsal Bancario AVAL		\$ -	
Cuenta Plateada			
Cuota de administración de la cuenta		\$ -	
Cuota de manejo de la tarjeta debito		\$ -	
Transferencias ACH ilimitadas gratis por banca móvil, portal web y BRE- B		\$ -	
Retiros ilimitados en cajeros automáticos Red Aval con tarjeta débito		\$ -	
Retiros ilimitados en cajeros automáticos Red Aval con clave temporal OTP		\$ -	
Consignación nacional en oficinas Red Aval		\$ -	
Consignación cuentas de ahorro por corresponsal bancario AVAL		\$ -	



Cuentas de Ahorro

Y Corrientes

TARIFAS (Sin IVA)

	%	Mínima	Máxima
Cuenta Exprés (Cuenta de bajo Monto)			
Cuota de administración de la cuenta		\$ -	
Cuota de manejo de la tarjeta débito		\$ -	
Transferencias a cualquier entidad por Banca Móvil, Portal Web y BRE-B		\$ -	
Retiros ilimitados en Cajeros Automáticos Red Aval con tarjeta débito y clave temporal OTP		\$ -	
Cuenta Exprés Oficina (Paquete mínimo)		\$ -	
Cuota de administración de la cuenta		\$ 17.500	
Transferencias a cualquier entidad por Banca Móvil, Portal Web y BRE-B		\$ -	
Retiros ilimitados en Cajeros Automáticos Red Aval con tarjeta débito		\$ -	
Cuota de manejo de la tarjeta débito		\$ -	
Retiros con tarjeta débito por Corresponsal Bancario AVAL Cobro a partir del tercer (3) retiro al mes.		\$ 2.800	
Novedades tarjeta Débito		\$ -	
Cuota de manejo de la tarjeta débito amparada		\$ 8,100	
Reexpedición Tarjeta Débito		\$ 18.000	
Reposición Tarjeta Débito		\$ -	
MANEJO DE CUENTA DE AHORROS PERSONA JURIDICA*(Sujeto a convenios)		\$ -	
Cuota de administración de la cuenta		\$ 17.500	



Cuentas de Ahorro

Y Corrientes

TARIFAS (Sin IVA)

	%	Mínima	Máxima
TRANSFERENCIAS EN OFICINAS PROPIAS Y AVAL, PORTAL WEB, BANCA MOVIL, CAJERO AUTOMATICO, CORRESPONSALES BANCARIOS			
Propias Banco Popular – Utilizando como referencia el # de cuenta		\$ -	
AVAL (Banco AV Villas, Banco Bogotá, Banco de Occidente) – Utilizando como referencia el # de cuenta		\$ -	
Transferencias a una Llave -BRE-B		\$ -	
CUENTAS AHORRO Y CUENTAS CORRIENTES PERSONA NATURAL OTROS BANCO ACH DIFERENTES A GRUPO AVAL			
A nivel Nacional ACH (Cualquier entidad)		\$ -	
CHEQUES			
Chequera de 25		\$ 196,515	
Chequera de 50		\$ 315,810	
Chequera de 100		\$ 914,760	
Cheques Especiales		\$ 7,590	
Cheques de Gerencia		\$ 40,700	
Anulación o no utilización de cheques		\$ 7,095	
Chequera a domicilio		\$ 31,625	
Pago cheque local		\$ -	
Pago nacional de cheques		\$ 21,000	
REMESAS NEGOCIADAS			
Corresponsal Banco Popular			
Transporte de remesas			
Por plaza el envío		\$ 18,865	
Por devolución de remesas por cada plaza		\$ 18,865	
Comisión por transacción	1,5%	\$ 30,350	



Cuentas de Ahorro

Y Corrientes

TARIFAS (Sin IVA)

	%	Mínima	Máxima
Corresponsal Banco Agrario			
Transporte de remesas			
Por plaza el envío		\$ 18.865	
Por devolución de remesas por cada plaza		\$ 18,865	
Comisión por transacción	2,4%	\$ 30,350	
Corresponsal otros Bancos			
Transporte de remesas			
Por plaza el envío		\$ 20.900	
Por devolución de remesas por cada plaza		\$ 20.900	
Comisión por transacción	1,6%	\$ 20.900	
REMESAS AL COBRO			
Corresponsal Banco Popular		\$ -	
Transporte de remesas		\$ -	
Por plaza el envío		\$ 20.900	
Por devolución de remesas por cada plaza		\$ 20.900	
Comisión por transacción	1,1%	\$ 20.900	
Corresponsal Banco Agrario			
Transporte de remesas		\$ -	
Por plaza el envío		\$ 20.900	
Por devolución de remesas por cada plaza		\$ 20.900	
Comisión por transacción	2,3%	\$ 20.900	



Cuentas de Ahorro

Y Corrientes

TARIFAS (Sin IVA)

	%	Mínima	Máxima
Corresponsal otros Bancos			
Transporte de remesas			
Por plaza el envío		\$ 20.900	
Por devolución de remesas por cada plaza		\$ 20.900	
Comisión por transacción	1,3%	\$ 20.900	
DOMICILIACIÓN Y PAGOS AUTOMATICOS			
Servicios Públicos y Privados		\$ -	
RED DE OFICINAS BANCO POPULAR			
Copias de extractos y transacciones		\$ -	
Certificaciones de cuentas		\$ -	
Consignación Nacional		\$ 20,150	
Facilpass		\$ -	
Orden de NO pago de cheques		\$ 8,348	
Cheques sea superior a 6 cheques		\$ 37,328	
Cheques girados y devueltos		\$ 10,238	
Retiro nacional con tarjeta débito		\$ 15,750	
Retiro con Huella		\$ -	
Pago cheque Aval		\$ 20,200	
Transferencias a cuentas de Banco Popular		\$ -	
Transferencias a cuentas de Bancos Grupo Aval		\$ -	



Cuentas de Ahorro

Y Corrientes

TARIFAS (Sin IVA)

	%	Mínima	Máxima
PORTAL INTERNET		\$ -	
Ingreso al portal		\$ -	
Consulta de Productos y Movimientos		\$ -	
Consulta Productos Aval		\$ -	
Pagos de obligaciones financieras otros Bancos (*) (*) Sujeto a los convenios inscritos con los diferentes Bancos		\$ -	
Solicitud Retiros en Cajeros (ATM) y Corresponsales Bancarios de Red Aval Sin Tarjeta		\$ -	
Consulta y generación de extractos		\$ -	
Consulta y generación de certificados tributarios		\$ -	
Consulta y generación de certificados de cuentas		\$ -	
Pago y domiciliación de servicios públicos y privados		\$ -	
<i>Pagos de obligaciones financieras de Banco Popular</i>		\$ -	
Pagos de obligaciones financieras de Grupo Aval		\$ -	
Pagos PSE		\$ -	
Avances de Tarjeta Crédito		\$ -	
Pago de Impuestos		\$ -	
Pago PILA		\$ -	
Pago de Comparendos		\$ -	
Recargas		\$ -	
Activación de tarjeta crédito		\$ -	
Administración de Bolsillos (Apertura, Transferencias desde y hacia bolsillos de ahorro)		\$ -	



Cuentas de Ahorro

Y Corrientes

TARIFAS (Sin IVA)

	%	Mínima	Máxima
BANCA MÓVIL		\$ -	
Ingreso a la APP		\$ -	
Consulta de Productos y Movimientos		\$ -	
Consulta de Productos Grupo Aval		\$ -	
Pagos QR Tarjeta de Crédito		\$ -	
Pagos de obligaciones financieras de Banco Popular		\$ -	
Pagos de obligaciones financieras de Grupo Aval		\$ -	
Pago de servicios públicos y privados (Inscritos y no inscritos)		\$ -	
Recargas		\$ -	
Solicitud Giros en Cajeros (ATM) y Corresponsales Bancarios de la Red Aval Sin Tarjeta		\$ -	
Consulta y generación de extractos		\$ -	
Avances Tarjeta de Crédito		\$ -	
Pago de Impuestos		\$ -	
Pago PILA		\$ -	
Administración de Bolsillos (Apertura, Transferencias desde y hacia bolsillos de ahorro)		\$ -	
Activación de tarjeta crédito		\$ -	
Bloqueo de productos (Cuentas de depósito, tarjetas crédito y débito)		\$ -	



Cuentas de Ahorro

Y Corrientes

TARIFAS (Sin IVA)

	%	Mínima	Máxima
CORRESPONSAL BANCARIO AVAL			
Consulta de saldo corresponsales bancarios propios y de otras entidades		\$ -	
Pago de servicios públicos y privados, PILA, impuestos y recargas con tarjeta debito		\$ -	
Retiros con tarjeta débito (*)		\$ 2.800	
Retiros con clave temporal OTP (*)		\$ 2.800	
Consulta últimos 5 movimientos en corresponsales Bancarios propios y de otras entidades AVAL		\$ -	
Cambio de clave		\$ -	
Pago de servicios públicos y privados, PILA, impuestos y recargas en efectivo		\$ -	
Pago de cartera		\$ -	
Pago de cartera NO exitosa causal cliente		\$ -	
Consignación Cuentas de Ahorro y Corriente (*) (*) Quedan exoneradas los cobros de acuerdo con los tipos de cuenta que tiene el banco descrito en este tarifario		\$ 7.250	
LINEA VERDE			
Consulta de saldo		\$ -	
Consulta últimos 5 movimientos		\$ -	
Consulta de tarjeta de crédito: Cupo disponible para avances, saldos por pagar, consulta pago mínimo, consulta fecha límite de pago.		\$ -	
Activación de tarjetas crédito		\$ -	
Solicitud y activación de chequeras a domicilio		\$ -	
Comunicarse con un asesor de servicio		\$ -	
Consulta de productos fiduciarios		\$ -	



Cuentas de Ahorro

Y Corrientes

TARIFAS (Sin IVA)

	%	Mínima	Máxima
Pagos de tarjetas de crédito de Banco Popular		\$ -	
Pagos de obligaciones financieras de Banco Popular		\$ -	
Bloqueo de productos (Cuentas de depósito, tarjetas débito y crédito)		\$ -	
Dar orden de no pago de cheques		\$ -	
CAJEROS AUTOMÁTICOS RED AVAL			
Consulta de saldo en cajeros Red Aval		\$ -	
Pago de servicios públicos, PILA e impuestos nacionales en cajeros propios y Red Aval(*)		\$ 2.800	
Retiros con tarjeta débito en cajeros propios y Red Aval.		\$ -	
Retiros con clave temporal OTP en cajeros propios y Red Aval.		\$ -	
Consulta últimos 5 movimientos en cajeros propios y Red Aval		\$ 2.800	
Cambio de clave		\$ -	
Pago de cartera		\$ -	
(*) Sujeto a los convenios disponibles con entidades públicas y privadas			
Recargas a celular		\$ -	
Transacciones en cajeros automáticos Internacionales		\$ 7.800	
Pin errado en cajeros propios y Red Aval		\$ -	
Tarifa Retiros y avances de Tarjetas Internacionales en cajeros Red Aval		\$ 28.500	
CAJEROS AUTOMÁTICOS OTRAS REDES			
Consulta de saldo, retiros y pagos de servicio públicos en otras redes		\$ 7.800	
MANEJO DE CUENTA CORRIENTE PERSONA JURIDICA Y NATURAL (Sujeto a convenios)		\$ -	
Cuota de administración de la cuenta		\$ 17.500	



SERVICIOS ESPECIALES



Servicios Especiales

TARIFAS (Sin IVA)

	%	Mínima	Máxima
RECAUDO PRIMAS DE SEGURO ASOCIADAS A CREDITOS CON GARANTIA HIPOTECARIA Y/O LEASING HABITACIONAL			
Servicio de recaudo de primas pólizas de vida grupo deudores con garantía hipotecaria y leasing habitacional, vigencia 1-10-2024 al 30-09-2026 (Positiva compañía de seguros)		Por cada prima mensual de seguro causada: Doce mil novecientos noventa y tres pesos (\$12.993) más IVA.	
Servicio de recaudo de primas pólizas incendio y terremoto deudores con garantía hipotecaria y leasing habitacional, vigencia 1-10-2024 al 30-09-2026 (Seguros Alfa)		Por cada prima mensual de seguro causada: Doce mil novecientos noventa y tres pesos (\$12.993) más IVA.	



CASH MANAGEMENT

**SERVICIOS
TRANSACCIONALES**



		TARIFAS (Sin IVA)		
		%	Mínima	Máxima
PORTAL EMPRESARIAL				
Administración Portal			\$ -	
Token Físico			\$ -	
Token Virtual			\$ -	
TRANSFERECIAS Y PAGOS				
Transferencias - Cuentas Banco Popular			\$ 2.680	
Transferencias Masivas - Cuentas Otros Bancos			\$ 4.400	
Transferencias Individuales - Cuentas Otros Bancos			\$ 4.400	
Transferencias Sebra			\$ 73.360	
Pagos por Archivo Previo / Giros Empresariales			\$ 11.100	
Pagos por Archivo Previo / Giros Empresariales - Sin Biométrico			\$ 10.600	
Pagos por Archivo Previo / Giros Empresariales - Enrolamiento 1ra vez			\$ 16.770	
RECAUDOS ELECTRONICOS				
Aval Pay Center			\$ 3.250	
Recaudo a través de Canales electrónicos ATH (Internet, Mobile Banking, Domiciliados, Cajeros Automáticos ATM.			\$ 3.250	
PSE - Compras y Recaudos			\$ 3.000	
Pasarela de Pagos AvalPay - Implementación (Por única vez)			\$ 240.360	
Pasarela de Pagos AvalPay - Transacción PSE	Oro		\$ 970	
	Plata		\$ 1.000	
	Bronce		\$ 1.100	



	TARIFAS (Sin IVA)		
	%	Mínima	Máxima
Pasarela de Pagos AvalPay - Transacción Tarjeta de Crédito + Protocolo de Seguridad (Tasa de Intercambio Interbancaria (TII): Comisión porcentual según franquicia, tipo de tarjeta y actividad económica del comercio)			
Pasarela de Pagos AvalPay - Transacción Efectivo en Corresponsal Bancario		\$ 2.470	
Débito Automático			
Recaudo - Cuentas Banco Popular		\$ 2.550	
Recaudo - Cuentas Otros Bancos		\$ 3.860	
RECAUDOS FISICOS			
Recaudo Referenciado en Oficinas		\$ 11.500	
Recaudo con Código De Barras en Oficina		\$ 6.700	
Recaudo con código de Barras en Oficina a través de (Web Service)		\$ 6.700	
Recaudo en Corresponsales		\$ 4.750	
Recaudo con Pin Virtual		\$ 11.500	
RECAUDOS CON QR			
Código QR Entre cuentas - Transacción (Tent Card)		\$ 550	
Código QR Entre cuentas - Transacción (Con Datáfono)		\$ 750	
Código QR Entre cuentas - Tent Card + Envío		\$ 26.150	



	TARIFAS (Sin IVA)		
	%	Mínima	Máxima
ADQUIRENCIA			
Venta Presente (Datáfono) (Tasa de Intercambio Interbancaria (TII): Comisión porcentual según franquicia, tipo de tarjeta y actividad económica del comercio)		\$590 (Por transacción) + TII	
Venta No Presente:(Cuenta de Recaudo) (Tasa de Intercambio Interbancaria (TII): Comisión porcentual según franquicia, tipo de tarjeta y actividad económica del comercio)		\$590 (Por transacción) + TII	
WEB SERVICE RECAUDO			
Implementación Web Service Estandár (Sujeto a valoración)		\$ 6.700.000	
Implementación Web Service Personalizado (Sujeto a valoración)		\$ 10.030.000	
PLANILLA INTEGRADA DE LIQUIDACION DE APORTES A SEGURIDAD SOCIAL – PILA			
Recaudo Planilla Electrónica		\$ 2.000	
Recaudo Planilla Asistida		\$ 4.950	
OTROS SERVICIOS			
SWIFT M.L.			
MT940 (Por Cuenta)		145 USD	
HOST TO HOST			
Implementación (Sujeto a valoración)		\$ 3.500.000	



TARJETA DE CRÉDITO



Tarjeta de Crédito

TARIFAS (Sin IVA)

	%	Mínima	Máxima
CUOTAS DE MANEJO TARJETAS DE CRÉDITO (*1)			
Exprés (Mes vencido) (*4)		\$ 34.000	
Exprés Adicional (Cuota de mantenimiento anual anticipado)		\$ 34.000	
Clásica (Cuota de manejo mes anticipado)		\$ 32.000	
Amparada Clásica (Cuota de manejo mes anticipado)		\$ 16.000	
Oro (Cuota de manejo mes anticipado)		\$ 36.000	
Amparada Oro (Cuota de manejo mes anticipado)		\$ 18.000	
Platinum (Cuota de manejo mes anticipado)		\$ 41.000	
Platinum amparada (Cuota de manejo mes anticipado)		\$ 20.500	
Signature (Cuota de manejo mes anticipado)		\$ 51.000	
Signature Amparada (Cuota de manejo mes anticipado)		\$ 25.500	
MasterCard Black (cuota de manejo mes anticipado)		\$ 51.000	
MasterCard Black Amparada (cuota de manejo mes anticipado)		\$ 25.500	
Tarjeta Oro ConnectMiles - Copa(Cuota de manejo mes anticipado)		\$ 37.000	
Tarjeta Oro ConnectMiles - Copa Amparada (Cuota de manejo mes anticipado)		\$ 18.500	
Tarjeta Signature ConnectMiles - Copa (Cuota de manejo mes anticipado)		\$ 52.000	
Tarjeta Signature ConnectMiles - Copa Amparada (Cuota de manejo mes anticipado)		\$ 26.000	
Tarjeta Zafiro (MasterCard Educadores) Cuota de Manejo mes anticipado		\$ 32.000	
Diamante (visa pensionado) cuota de manejo mes anticipado		\$ 32.000	
Tarjeta CERO - cuota de manejo		\$ -	
Tarjeta Autentica (MasterCard Mujeres) cuota de manejo mes anticipado		\$ 32.000	
Tarjeta Visa Hogar (No cobro mientras el crédito Hipotecario este Vigente)		\$ 32.000	



Tarjeta de Crédito

	TARIFAS (Sin IVA)		
	%	Mínima	Máxima
Tarjeta Posible		\$ 17.000	
Empresarial (Cuota de manejo mes anticipado)		\$ 37.000	
INGRESO A SALAS VIP- TARJETAS VISA SIGNATURE PROGRAMA VISA AIRPORT COMPANION- DRAGON PASS			
Ingreso a las salas VIP de los aeropuertos - por cada entrada del deudor principal. El titular tendrá 12 entradas gratis al año (Entradas del titular e invitados, cada invitado cuenta por 1 entrada)		USD 40	
INGRESO A SALAS VIP- TARJETAS MASTERCARD BLACK PROGRAMA MASTERCARD AIRPORT EXPERIENCES- LOUNGEKEY			
Ingreso a las salas VIP de los aeropuertos - por cada entrada del deudor principal. El titular tendrá 12 entradas gratis al año (Entradas del titular e invitados, cada invitado cuenta por 1 entrada)		USD 40	
COMPRAS INTERNACIONALES (comisión por conversión de moneda) (*2)			
Compras Internacionales TC Clásica, Oro, Platinum, Signature, Black, Diamante, Zafiro, Hogar, ConnectMiles, Empresarial, Cero, Autentica, Posible (comisión por conversión de moneda)		2,75% sobre el valor de la compra	
Compras internacionales Tarjeta de Crédito Exprés		4% sobre el valor de la compra	
EXTRACTOS, CERTIFICACIONES, Y PAZ Y SALVOS			
Copia de Extracto en Oficina		\$ -	
Por la expedición de cada Certificación en oficina		\$ -	
Por la expedición de cada Certificado, y Paz y Salvo en Línea Verde o Internet.		\$ -	



Tarjeta de Crédito

TARIFAS (Sin IVA)			
	%	Mínima	Máxima
CAMBIO, REEXPEDICIÓN Y OTROS			
Cambio de Tarjeta por deterioro (*3)		\$ 27.000	
Cambio por pérdida tarjeta/olvido PIN (Causa IVA).		\$ -	
Transacciones declinadas por fondos insuficientes en compras (Cobro max de 4 transacciones declinadas por tarjeta en POS)		\$ 6.500	
Comisión Fondo Nacional de Garantías Tarjeta Posible	\$ 2,700+IVA x millón sobre el saldo a Capital (0.27%)		
Por copia de comprobante de compra nacional con Tarjeta de Crédito - Posible Fraude		\$ -	
Por copia de comprobante de compra internacional con Tarjeta de Crédito - Posible Fraude		\$ -	
Por copia de comprobante de compra nacional con Tarjeta de Crédito hasta 90 días - Por solicitud del cliente		\$ 34.100	
Por copia de comprobante de compra nacional con Tarjeta de Crédito de 91 a 180 días - Por solicitud del cliente		\$ 68.200	
Por copia de comprobante de compra nacional con Tarjeta de Crédito mayor a 180 días - Por solicitud del cliente		\$ 119.300	
Por copia de comprobante de compra internacional con Tarjeta de Crédito - Por solicitud del cliente. Se liquidará a la TRM del día de la solicitud.		32 USD	
SEGURO DE VIDA DEUDORES			
Seguro de Vida Deudor Tarjeta de Crédito (Clásica, Diamante, Zafiro, Cero, Autentica)	\$3.180 X Mes X tarjeta		
Seguro de Vida Deudor Tarjeta de Crédito Oro y Oro ConnectMiles	\$4.537 X mes X tarjeta		
Seguro de vida deudor Tarjeta de crédito Signature, Platinum, Black y Signature ConnetMiles	\$5.135 X mes X tarjeta		
Seguro de vida deudor Tarjeta de Crédito Exprés	\$2.350 X Millón		
Seguro de vida deudor Tarjeta Empresarial	\$5.135 X mes X tarjeta		
Asistencia médica en viajes internacionales		\$ -	



Tarjeta de Crédito

TARIFAS (Sin IVA)			
	%	Mínima	Máxima
GASTOS DE COBRANZAS TARJETAS DE CRÉDITO			
Gastos de Cobranza Prejudicial que se cobran en caso de incumplimiento en el pago de la obligación		\$ -	
Gestión preventiva (1 - 6 días de mora)		0%	
Gestión Temprana (7 - 30 días de mora)		5% Sobre el valor en mora pagado	
Gestión Temprana (31 - 45 días de mora)		8% Sobre el valor en mora pagado	
Gestión Temprana (46 - 90 días de mora)		12% Sobre el valor en mora pagado	
Gestión Media (91 - 180 días de mora)		17% Sobre el valor en mora pagado	
Gestión Media (Mayor a 180 días de mora)		20% Sobre el valor en mora pagado	
Cartera Castigada		25% Sobre el valor del pago	
TRANSACCIONES EN CANALES			
CAJEROS AUTOMÁTICOS			
Transacción declinada por fondos insuficientes en cajeros		\$ -	
Consulta cupo cajeros Propios y Red Aval. (*3)		\$ 5.400	
Avances de tarjeta de crédito en cajeros Propios y Red Aval (*3)		\$ 7.800	
Consulta cupo otras redes		\$ 7.800	
Avances en efectivo otras redes (5)		\$ 7.800	
Avances en cajeros internacionales (5)		\$ 7.800	



Tarjeta de Crédito

TARIFAS (Sin IVA)

	%	Mínima	Máxima
Consulta en cajeros internacionales		\$ 15.500	
Consulta cupo cajeros Propios y Red Aval. Transacción no exitosa causal cliente (Pin Errado)		\$ -	
Avances de tarjeta de crédito en cajeros Propios y Red Aval. No exitosas causal cliente.		\$ -	
OFICINAS			
Avance de Tarjeta de Crédito que se realice en oficinas bancarias Banco Popular, Red Aval y otras Redes		\$ 18.000	
Por cada avance de Tarjeta de Crédito que se realice en oficinas bancarias utilizando Transacción NO exitosa. Banco Popular, Red Aval y Otras Redes		\$ 2.700	
Compra de Cartera en oficinas del Banco Popular		\$ 16.700	
CORRESPONSALES BANCARIOS			
Consulta cupo en Corresponsales Bancarios propios y de la Red Aval		\$ 1.000	
Consulta cupo en Corresponsales Bancarios propios y otras entidades no exitosa causal cliente.		\$ 3.200	
Call Center		\$ -	
Avances en efectivo		\$ 10.000	
TASAS DE INTERÉS			
Para todas las tarjetas se liquida y cobra por mes vencido			



FORMATO DE DEPÓSITO REMATE Y OTROS INGRESOS



	TARIFAS (Sin IVA)		
	%	Mínima	Máxima
El formato depósito para remate forma 1-10-30021 tendrá un valor de:		\$ 12.647	
IVA			
Se cobrará el Impuesto de valor agregado sobre el valor de este formato.			
Cuando las oficinas realicen devoluciones, deben sellar el depósito de soporte como "PAGADO POR CAJA", con fecha de devolución y se debe timbrar el valor devuelto.			
Otros ingresos			
Duplicados de actas		\$ 138.908	
Traslado de actas (por cliente)		\$ 40.252	
Devolución depósito extraviado		\$ 40.252	
Devolución depósito mayor a 180 días		\$ 40.252	
Referencias comerciales de los años 2026 y 2025 (por cada año)		\$ 40.252	
Referencias comerciales de 2024 y años anteriores (por cada año)		\$ 54.832	
Certificaciones actas de adjudicación		\$ 96.933	



GRUPO
AVAL

	TARIFAS (Sin IVA)		
	%	Mínima	Máxima
PAGOS			
PAGO NACIONAL O INTERCIUDADES			
Comisión por pagos realizados a clientes del Banco Popular en entidades del Grupo Aval, en una plaza diferente a aquella en la cual está radicada la cuenta.		\$ 19.350	
Causa IVA			
RETIRO NACIONAL			
Se cobrará la comisión cuando se realice un retiro en diferente Centro de Canje y que corresponda a una plaza distinta a donde se encuentra radicada la cuenta/ En oficinas del Grupo Aval.		\$ 19.350	
CONSIGNACIÓN			
CONSIGNACIÓN NACIONAL EN EFECTIVO			
Comisión por operaciones realizadas por clientes Banco Popular en entidades del Grupo Aval, en una plaza diferente a aquella en la cual está radicada la cuenta.		\$ 19.350	
Causa IVA			
CONSIGNACIÓN NACIONAL EN CHEQUE			
Comisión por operaciones CON CHEQUES realizadas por clientes Banco Popular en entidades del Grupo Aval, en una plaza diferente a aquella en la cual está radicada la cuenta y en la cual no funciona oficina del Banco Popular.	1%		
La comisión se cobra sobre el valor de los cheques consignados.		\$ 19.350	
Causa IVA			



OPERACIONES LEASING



TARIFAS (Sin IVA)

	TARIFAS (Sin IVA)		
	%	Mínima	Máxima
DUPLICADO DE DOCUMENTOS			
Traspaso de vehículo cuando se ejerce la opción de compra.			
CIUDADES PRINCIPALES	\$ 156.636 (antes iva) + Tarifa Organismo de Trânsito*		
CIUDADES INTERMEDIAS	\$ 241.633 (antes iva) + Tarifa Organismo de Trânsito*		
CIUDADES REMOTAS	\$ 302.649 (antes iva) + Tarifa Organismo de Trânsito*		
Transferencia de inmuebles cuando se ejerce la opción de compra.			
CIUDADES PRINCIPALES	\$ 156.636 (antes iva) + costo certificado tradición y libertad*		
CIUDADES INTERMEDIAS	\$ 241,633 (antes iva) + costo certificado tradición y libertad*		
CIUDADES LEJANAS	\$ 302,649 (antes iva) + costo certificado tradición y libertad*		
Leasing de importación - Valor FOB			
Igual O < \$350.000 USD del valor del Bien		0,27% + IVA	
> \$350.000 USD Y < O = \$1.500.000 USD del valor del Bien		0,17% + IVA	
> \$1.500.000 USD del valor del Bien		0,11% + IVA	
Estudio de Títulos de bienes inmuebles dados en leasing		\$ 301,719	
GASTOS DE COBRANZA PREJUDICIAL (LEASING)			
Gastos que se cobraran en caso de que se presente incumplimiento en el pago de la obligación			
Días Mora (1 - 6 días)	0%		
Días Mora (7 - 90 días)	5% Sobre el valor en mora pagado		
Días Mora (91- 180 días)	15% Sobre el valor en mora pagado		
Días Mora (Mayor a 180 días)	20% Sobre el valor en mora pagado		
Cartera Castigada	25% Sobre el valor del pago		



MONEDA EXTRANJERA



Moneda Extranjera

	TARIFA		
	%	Mínima	Máxima
		USD	USD
Antes de dar aplicación a las siguientes tarifas es necesario verificar la aprobación crediticia y las condiciones financieras autorizadas en los cupos o en las operaciones individuales.			
Sin perjuicio de lo anterior, estas tarifas son las mínimas por pactar con el cliente. Esto quiere decir que en desarrollo de la labor gerencial pueden acordarse tarifas superiores a las aquí previstas.			
CRÉDITOS DOCUMENTARIOS DE IMPORTACIÓN			
APERTURA			
Vigencia primeros 90 días	0,40%	150,00	
- Mensaje swift		35,00	
MODIFICACIÓN			
Ampliación del plazo de vigencia(x 30 días o fracción)	0,375%	50,00	
Aumento de valor (sobre el incremento)	0,40%	100,00	
Otras modificaciones		50,00	
Mensaje swift		27,00	
UTILIZACIÓN			
Utilización a partir de la segunda		50,00	
Aceptación o pago diferido por 30 días o fracción.	0,375%	60,00	
Más comisión del corresponsal.	Costo Corresponsal		
Mensaje Swift		27,00	
Prórroga de financiación	0,5%	50,00	



Moneda Extranjera

	TARIFA		
	%	Mínima	Máxima
		USD	USD
COBRANZAS DE IMPORTACIÓN			
Gestión de cobro o de aceptación.	0,375%	100,00	
Comisión por devolución.		60,00	
Mensaje Swift.		27,00	
GIROS DIRECTOS AL EXTERIOR			
GIROS FINANCIADOS			
Transferencia		27,00	
Comisión de desembolso		30,00	
Comisión de Prórroga	0,50%	50,00	
Comisión de devolución del giro		27,00	
Nota: Más comisión del Corresponsal, si los gastos bancarios fuera de Colombia son por cuenta del ordenante.			
Mensaje SWIFT por modificación		27,00	
GIROS NO FINANCIADOS			
Transferencia		27,00	
Transferencia vía SWIFT		27,00	
Comisión de devolución del giro		27,00	
Mensaje SWIFT por modificación		27,00	
Nota: Más comisión del Corresponsal, si los gastos bancarios fuera de Colombia son por cuenta del ordenante, o es un pago garantizado			



Moneda Extranjera

	TARIFA		
	%	Mínima	Máxima
		USD	USD
CRÉDITOS DOCUMENTARIOS DE EXPORTACIÓN			
Aviso al beneficiario.		100,00	
Confirmación por los primeros 90 días.	0,200%	50,00	
Confirmación por 30 días adicionales o fracción.	0,200%	50,00	
Modificación L/C confirmadas por: Prórroga de validez por 30 días o fracción.	0,200%	50,00	
Modificación L/C confirmadas por: Aumento de valor	0,200%	50,00	
Modificación por: Otras		50,00	
Aceptación o pago diferido por mes o fracción.	0,200%	50,00	
Utilización parcial a partir de la segunda utilización.		50,00	
Negociación de documentos y/o pago al beneficiario	0,200%	50,00	
Traslado a otro Banco para su negociación		75,00	
Mensaje Swift		27,00	
Portes.	Costos		
COBRANZAS DE EXPORTACIÓN			
Simple o Documentaria:			
Gestión de cobro o de aceptación a plazo.	0,250%	100,00	
Comisión por devolución		62,00	
Confirmación de abono y/o reintegro-divisas libres.		27,00	
Mensaje SWIFT		27,00	
Portes.	Costo		



Moneda Extranjera

	TARIFA		
	%	Mínima	Máxima
		USD	USD
COMPRA DE DIVISAS			
CHEQUES AL COBRO (Sólo mayores a USD1000)			
Sobre bancos dentro y fuera de Estados Unidos.	1,00%	100,00	
Comisión de cheques impagados.		100,00	
Portes por cada envío por cliente.	Costo		
Gastos del Corresponsal.	Costo		
ORDENES DE PAGO RECIBIDAS A TRAVÉS DE CORRESPONSALES			
Comisión de manejo de documentos			
Desde USD 10 Hasta USD 99		10,00	
Desde USD 100 Hasta 2.000		20,00	
Desde USD 2.001 en adelante		30,00	
Devolución o transferencia a otra entidad financiera			
Hasta USD 500		20,00	
Desde USD 501 en adelante		30,00	



Moneda Extranjera

	TARIFA		
	%	Mínima	Máxima
		USD	USD
OTROS SERVICIOS			
Comisión desembolso Prefinanciación de Exportaciones/ Capital de trabajo.		30,00	
Comisión de prepago préstamos en moneda extranjera.	Costo Corresponsal		
Comisión de Prórroga	0,50%	50,00	
-Trámites a través de la cuenta corriente del Banco con el Banco de la República diferentes transacciones por cuenta del cliente, más gastos y comisiones de Banco República.	0,300%	50,00	
Constitución o redención de títulos, más gastos del Banco de la República.		50,00	
Registro o informe de Endeudamiento Externo		30,00	
Modificación al Registro o informe de préstamo o financiación		30,00	
Legalización, aclaración o modificación de las declaraciones de cambio		10,00	
Suministro de información comercial		15,00	
Solicitud de CERT* de reintegros realizados a través del Banco		100,00	
Solicitud de prórroga de Cert's ante Mincomex		150,00	
Mensaje Swift por solicitud del cliente		27,00	

Dando cumplimiento al Decreto 4809/11 se informa que el Banco Popular modificará a partir de enero 01 de 2026, las tarifas de sus productos y servicios.

(1) La cuota de administración permite acceso sin costo adicional a los siguientes servicios: Copia de extracto en físico y por internet, retiro por ventanilla en una oficina diferente a la de radicación de la cuenta con talonario o libreta, Consultas en Cajeros de Red Aval de acuerdo a lo previsto en la ley 2009 de 2019.

Los Clientes podrán acceder a no cobro de cuota de manejo si cumplen los requisitos de facturación mínima o cartera mínima dispuestos para cada producto

(*2) La liquidación para compras internacionales y/o retiros en cajeros internacionales se liquida realizando la conversión de la moneda original de la transacción a dólares Americanos y luego a pesos colombianos, proceso realizado por las Franquicias (Visa y MasterCard). La TRM corresponde a la establecida por la Franquicia a la fecha del proceso de la transacción, la cual incluye una comisión por el servicio de conversión a Pesos Colombianos prevista en este numeral.

(3) La cuota de manejo pagada en Tarjeta de Crédito permite acceso sin costo adicional a los siguientes servicios : Cambio por deterioro, Consulta de cupo en cajeros propios y Red Aval y Avances de Tarjeta de crédito en cajeros propios y Red Aval de acuerdo a lo previsto en la ley 2009 de 2019.

(4) Cobro cuando EL CLIENTE haga uso de LA TARJETA durante su periodo de facturación, o presente saldo pendiente por pagar mayor o igual a \$25.000.

(5) La tarifa se ajusta semestralmente al valor de 20 UVR's de acuerdo a lo dispuesto en el decreto 4809 de 2011.