



# TARIFAS

## BANCO POPULAR

Vigentes a partir de **enero 1 de 2021**

VIGILADO SUPERINTENDENCIA FINANCIERA DE COLOMBIA

Diciembre 2020

[bancopopular.com.co](http://bancopopular.com.co)

 @bancopopular

 @bco\_popular

 @bcopopular





# DISPOSICIONES GENERALES

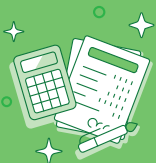

Disposiciones  
Generales

# Disposiciones Generales

Vigentes a partir de  
**enero 1 de 2021 MONEDA LEGAL**



## TARIFAS (sin IVA)

	%	Mínima	Máxima
<p><b>APROXIMACIONES POR EXCESO O POR DEFECTO</b></p> <p>Si al aplicar los factores para liquidar una determinada tarifa o tasa de interés el resultado final es con centavos, éstos se deben aproximar al peso más cercano por exceso o por defecto. Es decir, si la fracción resultante es menor que \$0.50 se restan y si es igual o superior se aproxima el valor a la unidad siguiente.</p>			
<p><b>TIMBRES - CHEQUES</b></p> <p>Los cheques que deben pagarse en Colombia: Cuenta Corrientes, Gerencia y Giros; sin importar su cuantía, deben pagar impuesto de Timbre.</p>		0.003 UVT	
<p><b>GASTOS OPERACIONES VARIAS</b></p> <p>Salvo aquellos casos en que se fije un valor o una tarifa determinada, se debe cobrar a los clientes el valor exacto del costo de aquellos gastos en que incurra el Banco para llevar a efecto sus operaciones tales como avalúos, primas de seguros, transporte.</p>			
<p><b>EXONERACIONES</b></p> <p>Toda exoneración en el cobro de las comisiones y servicios reglamentados por el Banco a otros clientes, debe ser previamente autorizada por la Vicepresidencia Financiera. Para suspender el cobro debe remitirse a la Gerencia de Sistemas copia de dicha autorización. Sólo los pensionados del Banco están exentos del cobro de comisiones.</p>			
<p><b>INTERÉS DE SOBREGIRO</b></p> <p>Los intereses por descubiertos en las cuentas corrientes serán liquidados a la tasa máxima legal permitida reglamentada internamente por la Vicepresidencia de Riesgo, Crédito y Calidad de Cartera.</p> <p>Los intereses pactados por descubiertos en cuentas corrientes se liquidan y cobran aplicando la tabla de 365 días.</p>			
<p><b>INTERESES POR MORA REMESAS AL COBRO</b></p> <p>Se cobra a remesas negociadas que resulten impagadas y al momento de confirmación del cliente no tiene fondos suficientes en su cuenta corriente.</p> <p>Se debe cobrar desde el día de negociación hasta el día de vigencia, la tasa vigente permitida.</p>			



# SERVICIOS DE SISTEMAS





# Servicios de **Sistemas**

Vigentes a partir de  
**enero 1 de 2021 MONEDA LEGAL**

## TARIFAS (sin IVA)

	%	Mínima	Máxima
<b>RECAUDO NACIONAL</b>			
Por cada recaudo se debe cobrar una comisión.		\$ 8.500	
<b>TELE-EXTRACTO</b>			
Por cada uno que se expida.		\$ 0	

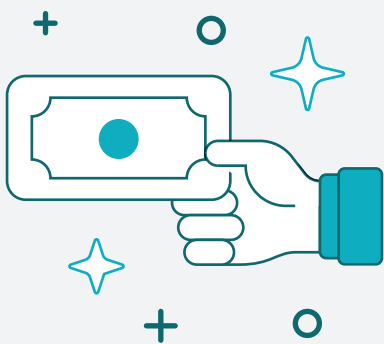

# CARTERA





# Cartera

Vigentes a partir de  
enero 1 de 2021 MONEDA LEGAL

## TARIFAS (sin IVA)

	%	Mínima	Máxima
<b>SEGURO DE VIDA</b>			
<p>Por todo crédito concedido a personas naturales se debe cobrar póliza de seguro dependiendo de la cuantía del crédito y la edad del beneficiario, su cobro es mensual cuando él cliente tiene Cuenta Corriente o no utiliza talonario y anual en los créditos ordinarios (Prestayá, Ahorradores, etc.) o cuando utiliza talonario; para las tablas y demás instrucciones remitirse al Manual de Pólizas suscritas por el Banco.</p> <p>Sólo se cobra a deudores directos.</p>			
<b>TRANSFERENCIA DE FONDOS</b>			
<b>COMISIÓN</b>			
<p>Cuando se trate de consignaciones o transferencias que efectúan deudores para atender el pago de sus obligaciones para con el mismo Banco radicados en plaza distinta de la que recibe el pago, no hay lugar a cobro de comisión por transferencia de fondos.</p>		\$ 0	
<b>PORTES</b>			
Toda clase de créditos sobre el interior del país, causa portes.		\$ 10.390	
Si hay abonos a créditos con cheques girados sobre otra plaza distinta de la que recibe el pago se debe cobrar porte.		\$ 10.390	
<b>INFORMACIÓN COMERCIAL</b>			
Se debe cobrar por cada referencia bancaria que el cliente solicite, exceptuando las solicitadas directamente por otra entidad.		\$ 10.600	
<b>SERVICIOS JURÍDICOS</b>			
<b>SOCIEDADES – OPINIONES LEGALES</b>			
Por estudio inicial de constitución o por cada actualización o reforma de sociedad.		\$ 0	
Por reformas que impliquen modificación total de los estatutos.		\$ 0	
<b>HIPOTECAS</b>			
Por estudio de títulos para financiación de vivienda.		\$ 0	\$ 275.000
Por avalúo comercial para financiación de vivienda.		0,09% del valor del inmueble	0,15% del valor del inmueble
Por estudio de títulos.		\$ 169.900	

# Cartera

Vigentes a partir de  
enero 1 de 2021 MONEDA LEGAL

## TARIFAS (sin IVA)

	%	Mínima	Máxima
Por elaboración de escrituras, de hipotecas por constitución.			
Para amparar operaciones crediticias iguales o menores a \$100 millones.		\$ 328.510	
Para amparar operaciones crediticias mayores a \$100 millones.		\$ 545.060	
Se debe liquidar y cobrar IVA sobre estas comisiones de acuerdo con la reglamentación vigente.			
<b>PRENDAS</b>			
Por estudio de títulos.		\$ 113.090	
Por elaboración de contratos de prenda, el 50% de los honorarios establecidos para la elaboración de escrituras de hipotecas iguales o menores a \$100 millones.		\$ 170.140	
Por elaboración de contratos de prenda, el 50% de los honorarios establecidos para la elaboración de escrituras de hipotecas mayores a \$100 millones.		\$ 272.530	
Por despignoración de prendas.		\$ 32.602	
La consignación se realiza a la cuenta puente 902-99940-8 y el direccionamiento es automático a la cuenta PUC 411595006 PAGO POR SERVICIOS JURÍDICOS.			
<b>AMPLIACIONES DE HIPOTECA</b>			
Se cobra el 50% de los honorarios fijados para la elaboración de escrituras de hipoteca:			
Para amparar operaciones crediticias iguales o menores a \$100 millones.		\$ 170.140	
Para amparar operaciones crediticias mayores a \$100 millones.		\$ 272.530	
<b>CANCELACIONES DE HIPOTECA</b>			
Se cobra el 50% de los honorarios fijados para la elaboración de las ampliaciones de hipoteca, así:			
Para amparar operaciones crediticias iguales o menores a \$100 millones.		\$ 85.580	
Para amparar operaciones crediticias mayores a \$100 millones.		\$ 141.510	



# Cartera

Vigentes a partir de  
enero 1 de 2021 MONEDA LEGAL

## TARIFAS (sin IVA)

	%	Mínima	Máxima
<b>GARANTÍAS BANCARIAS Y FIDUCIAS:</b>			
Los honorarios serán los mismos que se cobran por el estudio de títulos y la elaboración de contratos de prenda:			
Por estudio de títulos.		\$ 113.090	
Por elaboración del contrato.			
Para amparar operaciones crediticias iguales o menores a \$100 millones.		\$ 170.140	
Para amparar operaciones crediticias iguales o menores a \$100 millones		\$ 272.530	
<b>DACIÓN EN PAGO</b>			
Inmuebles			
Por estudio de títulos.		\$ 181.350	
Cuando la titulación sea conocida por el Banco, no se cobra por este concepto:			
Por la elaboración de la minuta, los honorarios se cobran de acuerdo con los siguientes rangos, que se aplican teniendo en cuenta el valor por el cual se reciben los inmuebles:			
\$0 a \$100 millones.		\$ 203.760	
\$101 millones a \$200 millones		\$ 255.720	
\$201 millones a \$300 millones		\$ 340.280	
\$301 millones en adelante		\$ 118.180	
Muebles			
La tarifa es el 50% de los honorarios fijados tanto para el estudio como la elaboración de minutas de dación en pago de inmuebles.			
<b>LIBRANZAS</b>			
<b>PAZ Y SALVOS</b>		\$ 11.000	
<b>ESTUDIO DE CRÉDITO DE LIBRANZA</b>		\$ 99.000	
<b>SEGURO DE VIDA</b>			
Se debe cobrar póliza de seguros por cada crédito concedido a personas naturales; el valor a cobrar depende de la cuantía y del factor establecido en el Manual de Pólizas suscritas por el Banco.			

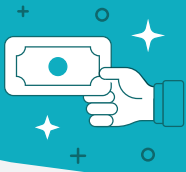

# Cartera

Vigentes a partir de  
**enero 1 de 2021 MONEDA LEGAL**

## TARIFAS (sin IVA)

	%	Mínima	Máxima
<b>INTERÉS ORDINARIO ANUAL</b>			
Se cobra mes vencido sobre el saldo, la tasa reglamentada en el momento de contabilización del crédito.			
<b>GASTOS DE COBRANZA PREJUDICIAL</b>			
Gastos que se cobrarán en caso que se presente incumplimiento en el pago de la obligación.			
Días Mora (1 - 45 días)		0%	
Días Mora (46 - 90 días)		0%	
Días Mora (91 - 180 días)		15 % sobre el valor en mora pagado	
Días Mora (Mayor a 180 días)		15 % sobre el valor en mora pagado	
Cartera Castigada		15% sobre el valor del pago	
<b>GARANTÍAS BANCARIAS SUJETAS O NO, A LÍMITE</b>			
<b>COMISIÓN</b>			
Se debe cobrar en el momento de constitución de la garantía o aval, pero si su plazo es superior a tres meses, su cobro es por trimestres anticipados.	0.75%	\$ 25.370	
En los casos de garantías que respalden obligaciones cuyo pago se haya pactado por instalamentos periódicos o en los cuales hubieren ocurrido abonos a la cuenta inicialmente garantizada, las comisiones se deben seguir liquidando sobre el saldo de capital es decir, deduciendo las cuotas o abonos que hasta el momento se hayan realizado.			
Por cada treinta (30) días o fracción cualquiera que sea su duración.	0.75%	\$ 25.370	
Por utilizaciones parciales y prórrogas		\$ 24.450	
Por modificaciones.	0.25%	\$ 32.600	
Si las garantías bancarias se otorgan bajo responsabilidad de otra entidad bancaria, por garantías, cartas de crédito o cualquier otro medio; por cada treinta (30) días o fracción.		\$ 0	
<b>INTERÉS MORATORIO</b>			
Si el Banco se ve precisado a cubrir el valor de las garantías bancarias o avales y el pago por parte del ordenante no ocurre simultáneamente, se deben cobrar los intereses moratorios que se hayan pactado en el otorgamiento.			



# Cartera

Vigentes a partir de  
**enero 1 de 2021 MONEDA LEGAL**

## TARIFAS (sin IVA)

	%	Mínima	Máxima
<b>DEDUCCIONES</b> Las sumas aplicadas al valor de las garantías o avales cubiertos se deben deducir del monto de la deuda al momento de liquidar los intereses.			
<b>DEVOLUCIONES</b> Se deben devolver las comisiones pagadas no causadas por períodos exactos de (30) treinta días cuando las garantías bancarias no son aceptadas por los beneficiarios por innecesarias o defectuosas, cuando su aceptación no se produce en los treinta (30) días siguientes a la fecha de su expedición o cuando son cancelados antes de la fecha de vencimiento convenida.  Los gastos en que haya incurrido el Banco son por cuenta del cliente.			
<b>PAPELERÍA GARANTÍAS BANCARIAS O AVALES</b>		\$ 3.970	
<b>TIMBRES</b> Las garantías otorgadas por el Banco causan impuesto de timbre por una sola vez sobre el valor de la comisión o prima recibida sin importar su cuantía.	0,5%		
<b>TRANSFERENCIA DE FONDOS</b>		\$ 11.610	
<b>ACEPTACIONES</b>			
<b>COMISIONES</b> La comisión se debe cobrar anticipadamente por mes o fracción, durante la vigencia de la aceptación.  Cuando en la apertura del crédito o en sus modificaciones el cliente solicita que las utilidades se efectúen por el sistema de aceptaciones negociadas por el proveedor con sucursales del Banco o con sus corresponsales, sobre el valor utilizado con aceptación, por cada treinta (30) días o fracción, contados desde la fecha en que sea aceptada la letra por la sucursal o por el corresponsal, hasta la fecha de su vencimiento se debe cobrar.  La comisión incluye la de la oficina aceptante.	0.75%	\$ 29.550	
<b>LÍMITE DE ENDEUDAMIENTO</b> El Banco puede expedir aceptaciones por cuenta de una persona natural o jurídica sin exceder el límite de endeudamiento previsto legalmente.  Las aceptaciones bancarias que el Banco expida por cuenta y orden de un cliente, afectan el cupo de endeudamiento que se le haya aprobado para operaciones de crédito	0.75%	\$ 32.700	



# Cartera

Vigentes a partir de  
**enero 1 de 2021 MONEDA LEGAL**

## TARIFAS (sin IVA)

	%	Mínima	Máxima
<b>INTERÉS POR MORA</b>			
Si al vencimiento el cliente no ha pagado el importe de la aceptación, el Banco hará efectivo el documento de contragarantía de acuerdo con las normas establecidas para los créditos vencidos, liquidando intereses de mora a la tasa señalada en el documento de contragarantía.			
<b>CARTAS DE CRÉDITO SOBRE EL INTERIOR</b>			
<b>COMISIONES</b>			
Por la expedición de cartas de crédito sobre el interior utilizables contra recibo y por la expedición de créditos de aduana para una sola utilización, sobre el valor total de la carta de crédito.	1,5%	\$ 53.900	
Modificaciones	1,5%		
<b>PAPELERÍA</b>		\$ 10.600	
Se debe cobrar por papelería al otorgar cartas de crédito sobre el interior.			
<b>CRÉDITO SOBRE EL INTERIOR DEL PAÍS</b>			
<b>COMISIÓN</b>			
Por la apertura y pago de créditos documentarios sobre el interior del país:			
Por los primeros 90 días o fracción de su plazo inicial sobre el valor del crédito.	1,5%	\$ 54.910	
Por cada 30 días adicionales o fracción.	1,5%	\$ 54.910	
<b>UTILIZACIONES PARCIALES</b>			
Por cada pago, con excepción del primero.	1,3%	\$ 22.210	
<b>PRÓRROGA</b>			
Por cada 30 días o fracción.	1,5%	\$ 54.910	
<b>MODIFICACIONES</b>			
Toda modificación después de la apertura distinta del aumento del valor o del plazo.		\$ 32.700	
Si las modificaciones se refieren a aumento del valor o del plazo se aplican las comisiones señaladas en los numerales precedentes y se liquida el IVA correspondiente.			



# Cartera

Vigentes a partir de  
**enero 1 de 2021 MONEDA LEGAL**

## TARIFAS (sin IVA)

	%	Mínima	Máxima
<b>TASAS DE INTERÉS</b>			
<b>CORRIENTES</b>			
En las operaciones de préstamos o descuentos los intereses pueden cobrarse por anticipado.			
Para cobro de intereses en cualquier clase de crédito sea Moneda Legal o Moneda Extranjera a excepción de sobregiros, se debe utilizar la tasa de 360 días y tomando meses de 30 días.			
Los plazos de vencimiento se establecen por días teniendo en cuenta que únicamente los créditos de libranzas, ahorros se pactan por meses y los de fomento según lo estipulado en la respectiva resolución de la junta monetaria o circular del Banco de la República (Manual de Crédito de Fomento del Banco Popular).			
<b>DE MORA</b>			
En caso de no ser cancelado el crédito a su vencimiento, se debe cobrar el interés de mora pactado desde la fecha hasta el día de su pago.			
Se debe utilizar la tabla de 365 días, tomado meses de 28, 29,30 o 31 días calendario, según sea el caso.			
<b>DEVOLUCIONES</b>			
Por los abonos y cancelaciones anticipados se deben devolver los intereses correspondientes al tiempo comprendido entre el día de pago o abono y el vencimiento, siempre que su valor no sea inferior a cien (100) pesos, en cuyo caso, no hay lugar al reintegro.			
<b>PRÓRROGAS</b>			
A los créditos prorrogables no especificados aquí, se les debe cobrar intereses anticipados por el período de prórroga y se deben liquidar a la tasa pactada para el crédito			
<b>IVA</b>			
Se debe liquidar de acuerdo con las reglamentaciones vigentes así:  Cada vez que se cobre comisión por cartas de crédito sobre el interior, aceptaciones bancarias, avales y garantías bancarias, durante su vigencia.			
<b>ESTUDIO DE CRÉDITO</b>			

# Cartera

Vigentes a partir de  
enero 1 de 2021 MONEDA LEGAL

## TARIFAS (sin IVA)

	%	Mínima	Máxima
Por cada estudio de Crédito de Cartera.		\$ 0	
Por cada consulta a CIFIN.		\$ 0	
<b>ADMINISTRACIÓN CARTERA HIPOTECARIA</b>			
<b>CERTIFICADOS</b>			
Por la expedición de cada Certificado.		\$ 9.880	
<b>PAZ Y SALVOS</b>			
Por la expedición de cada Paz y Salvo.		\$ 9.880	
<b>REFERENCIAS BANCARIAS</b>			
Por la expedición de cada Referencia.		\$ 9.880	
<b>CONSTANCIAS</b>			
Por la expedición de cada Constancia.		\$ 9.880	
<b>HISTÓRICO DE PAGOS</b>			
Por la expedición de cada Histórico de Pagos.		\$ 11.210	
<b>EXTRACTOS</b>			
Por la expedición de cada Extracto.		\$ 11.210	
<b>COMISIÓN FONDO NACIONAL DE GARANTÍAS</b>			
<b>COMISIONES LÍNEA EMPRESARIAL - PRODUCTOS AUTOMÁTICOS</b>			
EMPRESARIAL MULTIPROPÓSITO	50%	3,40%	
MICROCRÉDITO EMPRESARIAL			
OPERACIONES CORTO PLAZO	50%	2,80%	
LEASING ALTA COMERCIALIZIDAD	40%	2,50%	
LEASING BAJA COMERCIALIZIDAD	50%	3,00%	
<b>REORGANIZACIÓN EMPRESARIAL - RECURSOS FRESCOS</b>			
<b>REORGANIZACIÓN EMPRESARIAL- RECURSOS REESTRUCTURADOS</b>			



# Cartera

Vigentes a partir de  
**enero 1 de 2021 MONEDA LEGAL**

## TARIFAS (sin IVA)

	%	Mínima	Máxima
<b>COMISIONES LÍNEA EMPRESARIAL - PRODUCTOS INDIVIDUALES</b>			
EMPRESARIAL MULTIPROPÓSITO INDIVIDUAL			
<b>COMISIONES LÍNEA INSTITUCIONAL</b>			
INSTITUCIONAL EMPRESARIAL.			
Todas las comisiones causan IVA.			
REGISTRO DE GARANTIAS MOBILIARIAS.			
INSCRIPCIÓN INICIAL CONFECÁMARAS (nueva garantía).		\$ 38.000	
INSCRIPCIÓN INICIAL RUNT (nueva garantía).		\$ 7.900	
MODIFICACIÓN GLOBAL ACREEDOR CONFECÁMARAS.		\$ 38.000	
MODIFICACIÓN GLOBAL ACREEDOR RUNT.		\$ 7.900	
FORMULARIO DE EJECUCIÓN CONCURSAL.		\$ 38.000	
MODIFICACIÓN A GARANTÍA.		\$ 10.000	
CANCELACIÓN CONFECÁMARAS.		\$ 10.000	
CANCELACIÓN RUNT.		\$ 7.900	
CESIÓN.		\$ 10.000	
EJECUCIÓN.		\$ 10.000	
RESTITUCIÓN.		\$ 10.000	
CANCELACIÓN DE LA EJECUCIÓN.		\$ 10.000	
TERMINACIÓN DE LA EJECUCIÓN CONCURSAL.		\$ 10.000	
CERTIFICADOS PRE-PAGADOS.		\$ 6.000	

# Cartera

Vigentes a partir de  
enero 1 de 2021 MONEDA LEGAL

## TARIFAS (sin IVA)

	%	Mínima	Máxima
<b>PRÉSTAMOS (CONSUMO - COMERCIAL - MICROCRÉDITO)</b>			
Gastos de Cobranza Prejudicial que se cobrarán en caso que se presente incumplimiento en el pago de la obligación.			
Días Mora (1 - 30 días).		0%	
Días Mora (31 - 90 días).		5% Sobre el valor en mora pagado.	
Días Mora (91- 180 días).		15% Sobre el valor en mora pagado.	
Días Mora (Mayor a 180 días).		20% Sobre el valor en mora pagado.	
Cartera Castigada.		25% Sobre el valor del pago.	
<b>PROYECTOS DE INVERSIÓN CRÉDITOS FINANCIADOS O A FINANCIAR LÍNEA FINAGRO Y CONTROLES DE INVERSIÓN</b>			
<b>PROYECTOS DE INVERSIÓN</b>			
PEQUEÑOS PRODUCTORES SEGÚN CLASIFICACION DE FINAGRO.		\$ 101.880	
MEDIANOS Y GRANDES PRODUCTORES SEGÚN CLASIFICACION DE FINAGRO.			
CRÉDITO DE \$1 A \$27.800.000.		\$ 254.700	
CRÉDITO DE \$27.800.001 A \$100.000.000.		0,90%	
CRÉDITO DE \$100.000.001 A \$200.000.000.		0,80%	
CRÉDITO DE \$200.000.001 A \$300.000.000.		0,70%	
CRÉDITO DE \$300.000.001 A \$400.000.000.		0,60%	
CRÉDITO DE \$400.000.001 A \$500.000.000		0,50%	
CRÉDITO DE \$500.000.001 EN ADELANTE.		0,40%	
REVISIÓN PROYECTOS ELABORADOS POR TERCEROS		\$ 101.880	
CONTROLES DE INVERSIÓN.		\$ 254.700	





# CUENTA DE AHORRO Y CORRIENTE





# Cuenta de Ahorro y Corriente

Vigentes a partir de  
enero 1 de 2021 MONEDA LEGAL

## TARIFAS (sin IVA)

	%	Mínima	Máxima
<b>MANEJO DE CUENTA</b>			
Cuota de administración de la cuenta (1).		\$ 12.000	
Talonario.		\$ 90.040	
Cuota de manejo Tarjeta Débito.		\$ 0	
Cuota de manejo Tarjeta Débito amparada.		\$ 6.000	
Reexpedición Tarjeta Débito.		\$ 13.000	
Reposición Tarjeta Débito.		\$ 0	
Token Persona Natural.		\$ 0	
Reposición Token.		\$ 0	
Copia de Extracto en Oficina.		\$ 0	
Certificación de Cuenta.		\$ 0	
Retiro por ventanilla en una oficina diferente a la de radicación de la cuenta con Talonario o Libreta.		\$ 0	
<b>TRANSFERENCIAS EN OFICINAS PROPIAS Y AVAL, PORTAL WEB, BANCA MOVIL, CAJERO AUTOMATICO, CORRESPONSABLES BANCARIOS Y LINEA VERDE</b>			
Propias Banco Popular.		\$ 0	
AVAL (Banco AV Villas, Banco Bogota, Banco de Occidente).		\$ 0	
Transferencia cuenta para ahorrar.		\$ 0	
Propias en oficina a nivel nacional.		\$ 14.300	
<b>Cuentas Ahorro Persona Natural otros Bancos ACH</b>			
A nivel Nacional.		\$ 2.100	
<b>CHEQUES</b>			
Chequera de 25.		\$ 124.000	



# Cuenta de Ahorro y Corriente

Vigentes a partir de  
**enero 1 de 2021 MONEDA LEGAL**

## TARIFAS (sin IVA)

	%	Mínima	Máxima
Chequera de 50.		\$ 200.000	
Chequera de 100.		\$ 470.000	
Cheques Especiales.		\$ 4.600	
Cheques de Gerencia.		\$ 26.000	
Anulación o no utilización de cheques.		\$ 4.500	
Chequera a domicilio.		\$ 20.000	
Pago cheque local.		\$ 0	
Pago nacional de cheques.		\$ 13.500	
<b>REMESAS NEGOCIADAS</b>			
<b>CORRESPONSAL BANCO POPULAR</b>			
Transporte de remesas.			
Por plaza el envío.		\$ 12.000	
Por devolución de remesas por cada plaza.		\$ 12.000	
Comisión.	1,5%	\$ 13.000	
<b>CORRESPONSAL BANCO AGRARIO</b>			
Transporte de remesas.			
Por plaza el envío.		\$ 12.000	
Por devolución de remesas por cada plaza.		\$ 12.000	
Comisión.	2,4%	\$ 13.000	
<b>CORRESPONSAL OTROS BANCOS</b>			
Transporte de remesas.			
Por plaza el envío.		\$ 13.500	



# Cuenta de Ahorro y Corriente

Vigentes a partir de  
**enero 1 de 2021 MONEDA LEGAL**

## TARIFAS (sin IVA)

	%	Mínima	Máxima
Por devolución de remesas por cada plaza.		\$ 13.500	
Comisión.	1,6%	\$ 13.500	
<b>REMESAS AL COBRO</b>			
<b>CORRESPONSAL BANCO POPULAR</b>			
Transporte de remesas.			
Por plaza el envío.		\$ 13.500	
Por devolución de remesas por cada plaza.		\$ 13.500	
Comisión.	1,1%	\$ 13.500	
<b>CORRESPONSAL BANCO AGRARIO</b>			
Transporte de remesas.			
Por plaza el envío.		\$ 13.500	
Por devolución de remesas por cada plaza.		\$ 13.500	
Comisión.	2,3%	\$ 13.500	
<b>CORRESPONSAL OTROS BANCOS</b>			
Transporte de remesas.			
Por plaza el envío.		\$ 13.500	
Por devolución de remesas por cada plaza.		\$ 13.500	
Comisión.	1,3%	\$ 13.500	
<b>DOMICILIACIÓN Y PAGOS AUTOMÁTICOS</b>			
Servicios Públicos y Privados.		\$ 0	



# Cuenta de Ahorro y Corriente

Vigentes a partir de  
**enero 1 de 2021 MONEDA LEGAL**

## TARIFAS (sin IVA)

	%	Mínima	Máxima
<b>CUENTAS DE AHORRO NUEVO PORTAFOLIO (La cuota de administración se cobrará si no se cumple con los abonos mensuales definidos)</b>			
<b>Plan de beneficios 1</b>			
Retiros ilimitados en Cajeros Automáticos Red Aval.		\$ 0	
Cuota de administración de la cuenta.		\$ 0	
Cuota de manejo de la tarjeta débito.		\$ 0	
Dos (2) Transferencias ACH por Banca Móvil y Portal Web.		\$ 0	
<b>Cuenta Diamante</b>			
<b>Plan de beneficios 1</b>			
Retiros ilimitados en Cajeros Automáticos Red Aval.		\$ 0	
Cuota de administración de la cuenta.		\$ 0	
Cuota de manejo de la tarjeta débito.		\$ 0	
Dos (2) Transferencias ACH por Banca Móvil y Portal Web.		\$ 0	
<b>Cuenta para Ahorrar (Se realizará el cobro de administración de la cuenta del mes que se realicen retiros de dinero)</b>			
Cuota de administración de la cuenta		\$ 12.000	
<b>Cuenta Exprés (Cuenta ahorro de trámite simplificado)</b>			
<b>Plan de beneficios 1</b>			
Retiros ilimitados en Cajeros Automáticos Red Aval.		\$ 0	
Cuota de administración de la cuenta.		\$ 12.000	
Cuota de manejo de la tarjeta débito.		\$ 0	
<b>GIROS</b>			
Comisiones.		\$ 17.000	
Portes.		\$ 4.000	



# Cuenta de Ahorro y Corriente

Vigentes a partir de  
**enero 1 de 2021 MONEDA LEGAL**

## TARIFAS (sin IVA)

	%	Mínima	Máxima
<b>RED DE OFICINAS BANCO POPULAR</b>			
Copias de extractos y transacciones.		\$ 0	
Certificaciones de cuentas.		\$ 0	
Consignación Nacional.		\$ 14.500	
Facilpass.		\$ 0	
Consulta de saldo con talonario y huella.		\$ 5.000	
Orden de NO pago de cheques.		\$ 5.500	
En caso de que el cheque sea superior a 6 cheques.		\$ 26.000	
Cheques girados y devueltos.		\$ 7.000	
Retiro con talonario.		\$ 0	
Retiro nacional con tarjeta débito.		\$8.800	
Retiro cuenta para Ahorrar.		\$6.600	
Retiro con Huella.		\$ 0	
Transferencias a cuentas de Banco Popular.		\$ 0	
Transferencias a cuentas de Banco Popular en una plaza distinta a la cuenta de origen		\$14.300	
Transferencias a cuentas de Bancos Grupo Aval.		\$ 0	
Transferencias a cuentas para ahorrar.		\$6.600	
<b>PORTAL INTERNET</b>			
Ingreso al portal.		\$ 0	
Consulta de Productos y Movimientos.		\$ 0	
Consulta Productos Aval.		\$ 0	



# Cuenta de Ahorro y Corriente

Vigentes a partir de  
**enero 1 de 2021 MONEDA LEGAL**

## TARIFAS (sin IVA)

	%	Mínima	Máxima
Transferencias a Cuentas de Banco Popular.		\$ 0	
Transferencias a Cuentas de Grupo Aval.		\$ 0	
Transferencias a Cuentas de otros Bancos (ACH) (*)		\$ 2.100	
(*) Sujeto al Plan de Beneficios de la Cuenta.			
Pagos de obligaciones financieras otros Bancos (*)		\$ 0	
(*) Sujeto a los convenios inscritos con los diferentes Bancos.			
Solicitud Retiros en Cajeros (ATM) y Corresponsales Bancarios de Red Aval Sin Tarjeta.		\$ 0	
Solicitud Giros en Cajeros (ATM) y Corresponsales Bancarios de la Red Aval Sin Tarjeta.		\$ 0	
Consulta y generación de extractos.		\$ 0	
Consulta y generación de certificados tributarios.		\$ 0	
Consulta y generación de certificados de cuentas.		\$ 0	
Pago y domiciliación de servicios públicos y privados.		\$ 0	
Pagos de obligaciones financieras de Banco Popular.		\$ 0	
Pagos de obligaciones financieras de Grupo Aval.		\$ 0	
Pagos PSE.		\$ 0	
Avances de Tarjeta Crédito.		\$ 0	
Pago de Impuestos.		\$ 0	
Pago PILA.		\$ 0	
Pago de Comparendos		\$ 0	
Recargas.		\$ 0	
Administración de Bolsillos (Apertura, Transferencias desde y hacia bolsillos de ahorro)		\$ 0	



# Cuenta de Ahorro y Corriente

Vigentes a partir de  
**enero 1 de 2021 MONEDA LEGAL**

## TARIFAS (sin IVA)

	%	Mínima	Máxima
<b>BANCA MÓVIL</b>			
Ingreso a la APP.		\$ 0	
Consulta de Productos y Movimientos.		\$ 0	
Consulta de Productos Grupo Aval.		\$ 0	
Pagos QR Tarjeta de Crédito.		\$ 0	
Pagos de obligaciones financieras de Banco Popular.		\$ 0	
Pagos de obligaciones financieras de Grupo Aval.		\$ 0	
Pago de servicios públicos y privados (Incritos y no inscritos).		\$ 0	
Recargas.		\$ 0	
Transferencias a Cuentas de Banco Popular (asociadas y no asociadas).		\$ 0	
Transferencias a Cuentas Asociadas de Grupo Aval.		\$ 0	
Transferencias a Cuentas Asociadas de otros Bancos (ACH)(*)		\$ 2.100	
(*) Sujeto al Plan de Beneficios de la Cuenta.			
Solicitud Retiros en Cajeros (ATM) y Corresponsales Bancarios de Red Aval Sin Tarjeta.		\$ 0	
Solicitud Giros en Cajeros (ATM) y Corresponsales Bancarios de la Red Aval Sin Tarjeta.		\$ 0	
Consulta y generación de extractos.		\$ 0	
Avances Tarjeta de Crédito.		\$ 0	
Pago de Impuestos.		\$ 0	
Pago PILA.		\$ 0	
Administración de Bolsillos (Apertura, Transferencias desde y hacia bolsillos de ahorro)		\$ 0	





# Cuenta de Ahorro y Corriente

Vigentes a partir de  
**enero 1 de 2021 MONEDA LEGAL**

## TARIFAS (sin IVA)

	%	Mínima	Máxima
Activación de tarjeta crédito.		\$ 0	
Bloqueo de productos (Cuentas de depósito, tarjetas crédito y débito).		\$ 0	
<b>CORRESPONSAL BANCARIO AVAL</b>			
Consulta de saldo corresponsales Bancarios propios y de otras entidades.		\$ 1.900	
Recargas en corresponsales Bancarios propios y de otras entidades.		\$ 1.900	
Pago de servicios públicos.		\$ 1.900	
Retiro Cuenta Para Ahorrar portafolio antiguo (260).		\$ 5.550	
Retiros.		\$ 0	
Consulta últimos 5 movimientos en corresponsales Bancarios propios y de otras entidades AVAL.		\$ 1.900	
Transferencias a cuentas de Banco Popular en corresponsales Bancarios propios y de otras entidades AVAL.		\$ 1.900	
Transferencias a cuentas de bancos de la Red de servicios de AVAL en corresponsales Bancarios propios y de otras entidades AVAL.		\$ 1.900	
Cambio de clave.		\$ 0	
Pago de servicios públicos en efectivo.		\$ 0	
Pago de cartera.		\$ 0	
Pago de cartera NO exitosa causal cliente.		\$ 0	
Compra de pines en corresponsales bancarios propios y de otras entidades.		\$ 1.900	
Compra de pines transaccion NO exitosa por causa del cliente.		\$ 0	
Consignación Nacional.		\$ 0	
<b>LINEA VERDE</b>			
Consulta de saldo.		\$ 1.150	
Consulta últimos 10 movimientos.		\$ 1.150	



# Cuenta de Ahorro y Corriente

Vigentes a partir de  
**enero 1 de 2021 MONEDA LEGAL**

## TARIFAS (sin IVA)

	%	Mínima	Máxima
Consulta de tarjeta de crédito: cupo disponible para avances , saldos por pagar, consulta pago mínimo, consulta fecha límite pago.		\$ 0	
Pagos de tarjeta de crédito, servicios públicos, impuestos, obligaciones, seguros.		\$ 1.150	
Pagos de aportes parafiscales (Planilla Asistida).		\$ 1.150	
Pagos nacionales: Cesantías Porvenir, Pensiones Porvenir, Movistar, Claro, Tigo, Famisanar, Direct TV.		\$ 1.150	
Recarga celular.		\$ 1.150	
Activacion de TOKEN.		\$ 0	
Activación de tarjetas débito y crédito.		\$ 0	
Solicitud y activación de chequeras a domicilio.		\$ 0	
Comunicarse con un asesor de servicio.		\$ 0	
Conocer el estado del tramite de la solicitud Prestayá		\$ 0	
Conocer el estado del crédito Prestayá (Se informa se esta al día o vencido y cantidad de cuotas pagadas)		\$ 0	
Transferencias a cuentas de Banco Popular (previamente inscritas en oficinas)		\$ 0	
Transferencias a cuentas de Bancos Grupo Aval (previamente inscritas en oficinas)		\$ 2.100	
Transferencias a cuentas de otros Bancos (previamente inscritas en oficinas)		\$ 2.100	
Solicitud Clave Temporal para registro en Banca Móvil.		\$ 0	
<b>CAJEROS AUTOMÁTICOS RED AVAL</b>			
Consulta de saldo en cajeros Red Aval propios y cajeros Red Aval otras entidades.		\$ 0	
Pago de servicios públicos en cajeros Red Aval propios y Red Aval otras entidades.		\$ 1.950	



# Cuenta de Ahorro y Corriente

Vigentes a partir de  
**enero 1 de 2021 MONEDA LEGAL**

## TARIFAS (sin IVA)

	%	Mínima	Máxima
Retiros clientes NO exonerados en cajeros Red Aval propios y Red Aval otras entidades.		\$ 1.950	
Retiro Cuenta Para Ahorrar portafolio antiguo (260).		\$ 5.550	
Transferencias Cuenta Para Ahorrar portafolio antiguo (260).		\$ 5.550	
Retiros clientes NO exonerados.		\$ 0	
Pagos Pila en cajeros Red Aval propios y Red Aval otras entidades.		\$ 1.950	
Consulta de saldo, retiros y pagos de servicio públicos en otras redes.		\$ 5.650	
Consulta últimos 5 movimientos en Red Aval en cajeros Red Aval propios y cajeros Red Aval de otras entidades.		\$ 1.950	
Transferencias a cuentas de Banco Popular (Previamente inscrita en oficinas o en banca virtual).		\$ 0	
Transferencias a cuentas de Bancos Grupo Aval (Previamente inscrita en oficinas o en banca virtual).		\$ 2.100	
Transferencias a cuentas de otros Bancos (Previamente inscrita en oficinas o en banca virtual).		\$ 2.100	
Cambio de clave.		\$ 0	
Pago de cartera		\$ 0	
Pago de servicios públicos y privados*		\$ 0	
(*)Sujeto a los convenios disponibles con las empresas.			
Pago de impuesto predial y vehicular*		\$ 0	
(*) Sujeto a los convenios disponibles con las entidades distritales y municipales.			
Recargas a celular.		\$ 1.950	
Transacciones en cajeros automáticos Internacionales.		\$ 5.650	
Pin invalido En cajero Red Aval.		\$ 0	
Comisión por retiros y avances en ATMs tarjetas internacionales.		\$ 15.150	



# SERVICIOS ESPECIALES





# Servicios Especiales

Vigentes a partir de  
enero 1 de 2021 MONEDA LEGAL

## TARIFAS (sin IVA)

	%	Mínima	Máxima
<b>CUENTAS DE AHORRO Y CORRIENTES PERSONA JURÍDICA (OPERACIONES CRÉDITO)</b>			
Transferencias de fondos entre cuentas propias Banco Popular.		\$ 2.050	
Transferencias de fondos entre cuentas otros bancos (ACH).		\$ 3.300	
<b>RECAUDOS IMPUESTOS NACIONALES Y ADUANA EN EFECTIVO</b>			
En efectivo.		\$ 11.790	
En cheque.		\$ 12.410	
<b>RECAUDOS DE IMPUESTOS DISTRITALES</b>			
En efectivo.		\$ 8.590	
En cheque.		\$ 9.310	
<b>RECAUDOS DE IMPUESTOS MUNICIPALES</b>			
En efectivo.		\$ 8.480	
En cheque.		\$ 9.000	
<b>TARJETA PREPAGO - VISAPAGO</b>			
VISA PAGO ( pago através de visa pagos tarjeta eficaz incluyendo cuota de manejo, primer abono, tres transacciones de retiros en cajeros automáticos).		\$ 16.900	
Recarga.		\$ 3.400	
<b>TRANSPORTE DE EFECTIVO</b>			
<b>WEB SERVICE</b>			
Implementación WEB SERVICE recaudo (Sujeto a negociación).		desde \$3.500.000	
Conexión integrada de factura /en línea ws.		\$ 2.713.400	



# CASH MANAGEMENT

## SERVICIOS TRANSACCIONALES





Cash Management  
**Servicios Transaccionales**

Vigentes a partir de  
**enero 1 de 2021 MONEDA LEGAL**

**TARIFAS (sin IVA)**

	%	Mínima	Máxima
<b>SERVICIOS DE PAGOS</b>			
Transferencias Masivas - Cuentas Banco Popular		\$ 2.050	
Transferencias Masivas - Cuentas Otros Bancos		\$ 3.300	
Transferencias Individuales - Cuentas Bancos AVAL		\$ 2.050	
Transferencias Individuales - Cuentas Otros Bancos		\$ 3.300	
Transferencias Sebra		\$ 57.200	
Pagos por Archivo Previo / Giros Empresariales - Con Biométrico.		\$ 8.750	
Pagos por Archivo Previo / Giros Empresariales - Sin Biométrico.		\$ 8.750	
Pagos por Archivo Previo / Giros Empresariales - Enrolamiento 1ra vez		\$ 13.200	
Tarjeta Visa Pagos - (Emisión, Distribución) - Única Vez		\$ 13.500	
Tarjeta Visa Pagos - Cargue Tarjeta		\$ 3.400	
Combo Visa Pagos - Un Cargue Mes y Tres (3) Retiros Gratis y Cuota de Manejo		\$ 16.900	
<b>Transferencias de Fondos a través de CENIT</b>			
Comisión sobre el valor trasferido: B1: Tarifa para el grupo de las 55 ciudades del anexo 1 - Grupo 1 de la circular reglamentaria del CENIT (EAO tiene oficina en la plaza de la EAR)		\$ 5.350	
B2: Tarifa para el grupo de las 55 ciudades del anexo 1 - Grupo 1 de la circular reglamentaria del CENIT (EAO NO tiene oficina en la plaza de la EAR)		\$ 13.800	
B3.1: Tarifa fija para las 31 plazas del anexo 1 - Grupo 2 de la circular reglamentaria del CENIT		\$ 5.450	
B3.2: Tarifa diferencial para las 31 plazas del anexo 1 - Grupo 2 de la circular reglamentaria del CENIT (EAO tiene oficina en la plaza de la EAR)		\$ 5.450	
B3.2: Tarifa diferencial para las 31 plazas del anexo 1 - Grupo 2 de la circular reglamentaria del CENIT (EAO NO tiene oficina en la plaza de la EAR)		\$ 13.800	



Cash Management  
**Servicios Transaccionales**

Vigentes a partir de  
**enero 1 de 2021 MONEDA LEGAL**

**TARIFAS (sin IVA)**

	%	Mínima	Máxima
B4: Tarifa para las plazas diferentes a las del anexo No. 1 de la circular reglamentaria del CENIT	1,6% del Valor de la Transacción	\$ 57.200	
<b>RECAUDOS ELECTRÓNICOS</b>			
Aval Pay Center - Botón AVAL Y PSE		\$ 2.300	
Aval Pay Center - Tarjeta Crédito		\$ 3.400	
PSE - Compras y Recaudos		\$ 2.550	
Recaudo a través de Canales electrónicos ATH ( Internet, Mobile Banking, Domiciliados)		\$ 2.200	
Recaudo a través de Canales electrónicos ATH (Cajeros Automáticos ATM)		\$ 2.200	
Recaudo a través de Canales electrónicos ATH (Linea Verde IVR)		\$ 2.200	
Débito Automático		\$ 3.300	
<b>RECAUDOS FÍSICOS</b>			
Recaudo Referenciado en Oficinas		\$ 8.500	
Recaudo Referenciado en Oficinas a través de Web Service		\$ 8.500	
Recaudo Referenciado en Corresponsales Bancarios		\$ 3.500	
Recaudo con Código De Barras en Oficina		\$ 4.500	
Recaudo con código de Barras en Oficina a través de Web Service		\$ 4.500	
Recaudo con código de Barras en Corresponsales Bancarios		\$ 3.500	
Recaudo con código de Barras (Rapicades, Cades y Supercades)			
Recaudo con Pin Virtual	Según Negociación		
		\$ 8.500	





# TARJETA DE CRÉDITO





# Tarjeta de Crédito

Vigentes a partir de  
**enero 1 de 2021 MONEDA LEGAL**

## TARIFAS (sin IVA)

	%	Mínima	Máxima
<b>CUOTAS DE MANEJO TARJETAS DE CRÉDITO</b>			
Tarjeta Cuota Fija		\$ 9.000	
Exprés (Mes vencido)		\$ 18.700	
Exprés Adicional (Cuota de mantenimiento anual anticipado)		\$ 23.950	
LA 14 (Mes vencido)		\$ 18.300	
LA 14 Adicional (Cuota de mantenimiento anual anticipado)		\$ 23.950	
LA 14 Oro (Mes Vencido)		\$ 22.800	
LA 14 Platinum (Mes Vencido)		\$ 27.300	
Clásica (Cuota de manejo mes anticipado)		\$ 21.700	
Amparada Clásica (Cuota de manejo mes anticipado)		\$ 10.850	
Oro (Cuota de manejo mes anticipado)		\$ 24.800	
Amparada Oro (Cuota de manejo mes anticipado)		\$ 12.400	
Platinum (Cuota de manejo mes anticipado)		\$ 28.950	
Platinum amparada (Cuota de manejo mes anticipado)		\$ 14.475	
Signature (Cuota de manejo mes anticipado)		\$ 36.300	
Signature Amparada (Cuota de manejo mes anticipado)		\$ 18.150	
Mastercard Black (cuota de manejo mes anticipado)		\$ 36.300	
Mastercard Black Amparada (cuota de manejo mes anticipado)		\$ 18.150	
Tarjeta Oro ConnectMiles - Copa(Cuota de manejo mes anticipado)		\$ 24.800	
Tarjeta Oro ConnectMiles - Copa Amparada (Cuota de manejo mes anticipado)		\$ 36.300	
Tarjeta Signature ConnectMiles - Copa (Cuota de manejo mes anticipado)		\$ 18.150	
Tarjeta Signature ConnectMiles - Copa Amparada (Cuota de manejo mes anticipado)		\$ 24.800	



# Tarjeta de Crédito

Vigentes a partir de  
**enero 1 de 2021 MONEDA LEGAL**

## TARIFAS (sin IVA)

	%	Mínima	Máxima
Tarjeta Zafiro (Mastercard Educadores) Cuota de Manejo mes anticipado		\$ 24.800	
Diamante (visa pensionado) cuota de manejo mes anticipado		\$ 21.700	
Empresarial (Cuota de manejo mes anticipado)		\$ 24.400	
Visa Distribution		\$ 0	
Tarjeta Visa Hogar (No cobro mientras el credito Hipotecario este Vigente)		\$ 21.700	
<b>INGRESO A SALAS VIP- VISA PRIORITY PASS Y MASTERCARD AIRPORT EXPERIENCES- LOUNGEKEY</b>			
Ingreso a las salas VIP de los aeropuertos - por cada entrada del deudor principal. El titular tendrá 12 entradas gratis al año (Entradas del titular e invitados, cada invitado cuenta por 1 entrada)		USD 25	
<b>SATATUS SILVER COPA CONNECTMILES</b>			
El titular de la TC Signature marca compartida Copa Connectmiles tendra 12 meses gratis el Status Silver, tambien podra acceder al beneficio por su tarifa unica		USD 65	
<b>COMPRAS INTERNACIONALES (comisión por conversión de moneda) (*2)</b>			
Compras Internacionales TC Clasica, Oro, Platinum, Signature, Black, Diamante, Zafiro, Hogar, ConnetMiles, Empresarial (comisión por conversión de moneda)		2,5% sobre el valor de la compra	
Compras internacionales Tarjeta de Crédito Exprés y LA14		3,5% sobre el valor de la compra	
<b>EXTRACTOS, CERTIFICACIONES, Y PAZ Y SALVOS</b>			
Copia de Extracto en Oficina		\$ 2.200	
Por la expedición de cada Certificación en oficina		\$ 10.000	
Por la expedición de cada Certificado, y Paz y Salvo en Linea Verde o Internet.		\$ 0	
<b>CAMBIO, REEXPEDICIÓN Y OTROS</b>			
Cambio por deterioro , pérdida tarjeta/olvido PIN (Causa IVA).		\$ 0	
Transacciones declinada por fondos insuficientes (Cobro max de 4 transacciones declinadas por cliente en POS)		\$ 5.250	



# Tarjeta de Crédito

Vigentes a partir de  
**enero 1 de 2021 MONEDA LEGAL**

## TARIFAS (sin IVA)

	%	Mínima	Máxima
Por copia de comprobante de compra nacional con Tarjeta de Crédito - Posible Fraude		\$ 0	
Por copia de comprobante de compra internacional con Tarjeta de Crédito - Posible Fraude		\$ 0	
Por copia de comprobante de compra nacional con Tarjeta de Crédito hasta 60 días - Por solicitud del cliente		\$ 22.700	
Por copia de comprobante de compra nacional con Tarjeta de Crédito de 61 a 180 días - Por solicitud del cliente		\$ 44.100	
Por copia de comprobante de compra nacional con Tarjeta de Crédito mayor a 180 días - Por solicitud del cliente		\$ 76.400	
Por copia de comprobante de compra internacional con Tarjeta de Crédito - Por solicitud del cliente. Se liquidará a la TRM del día de la solicitud.		25 USD	
<b>SEGURO DE VIDA DEUDORES</b>			
Seguro de Vida Deudor Tarjeta de Crédito Clásica, Diamante y Zafiro		\$ 3.400	
Seguro de Vida Deudor Tarjeta de Crédito Oro		\$ 3.900	
Seguro de vida deudor Tarjeta de credito Signature, Platinum, Black		\$ 0	
Seguro de vida deudor Tarjeta de Credito Exprés - LA 14		\$ 2.350	
<b>TARJETAS DE CRÉDITO (Gastos de Cobranza Prejudicial que se cobran en caso de incumplimiento en el pago de la obligación)</b>			
Gastos de Cobranza Prejudicial que se cobran en caso de incumplimiento en el pago de la obligación			
Gestión Preventiva (1 - 14 días de mora)		0%	
Gestión Temprana ( 15 - 30 días de mora)		5% Sobre el valor en mora pagado	
Gestión Temprana (31 - 45 días de mora)		8% Sobre el valor en mora pagado	
Gestión Temprana (46 - 90 días de mora)		12% Sobre el valor en mora pagado	
Gestión Media (91 - 180 días de mora)		17% Sobre el valor en mora pagado	
Gestión Media (Mayor a 180 días de mora)		20% Sobre el valor en mora pagado	
Cartera Castigada		25% Sobre el valor del pago	



# Tarjeta de Crédito

Vigentes a partir de  
**enero 1 de 2021 MONEDA LEGAL**

## TARIFAS (sin IVA)

	%	Mínima	Máxima
<b>TRANSACCIONES EN CANALES</b>			
<b>CAJEROS AUTOMÁTICOS</b>			
Consulta cupo cajeros Propios y Red Aval.		\$ 0	
Avances de tarjeta de crédito en cajeros Propios y Red Aval.		\$ 0	
Consulta cupo otras redes		\$ 5.550	
Avances en efectivo otras redes		\$ 5.450	
Consulta cupo otras redes TC Exprés		\$ 0	
Avances en efectivo otras redes TC Exprés		\$ 5.450	
Avances en cajeros internacionales		\$ 5.450	
Consulta en cajeros internacionales		\$ 9.250	
Consulta cupo cajeros Propios y Red Aval. Transacción no exitosa causal cliente (Pin Errado)		\$ 0	
Avances de tarjeta de crédito en cajeros Propios y Red Aval. No exitosas causal cliente.		\$ 0	
<b>OFICINAS</b>			
Avance de Tarjeta de Crédito que se realice en oficinas bancarias Banco Popular, Red Aval y otras Redes		\$ 12.000	
Por cada avance de Tarjeta de Crédito que se realice en oficinas bancarias utilizando Transacción NO exitosa. Banco Popular, Red Aval y Otras Redes		\$ 1.820	
<b>CORRESPONSALES BANCARIOS</b>			
Consulta cupo en Corresponsales Bancarios propios y de la Red Aval		\$ 0	
Consulta cupo en Corresponsales Bancarios propios y otras entidades no exitosa causal cliente.		\$ 1.820	
<b>TASAS DE INTERÉS</b>			
Para todas las tarjetas se liquida y cobra por mes vencido			



# FORMATO DE DEPÓSITO REMATE Y OTROS INGRESOS



Formato de  
Depósito



## Formato de depósito **Remate y otros Ingresos**

Vigentes a partir de  
**enero 1 de 2021 MONEDA LEGAL**

### TARIFAS (sin IVA)

	%	Mínima	Máxima
<b>El formato depósito para remate forma 1-10-30021 tendrá un valor de:</b>		\$ 9.050	
<b>IVA</b>  Se cobrará el Impuesto de valor agregado sobre el valor de este formato. Cuando las oficinas realicen devoluciones, deben sellar el depósito de soporte como "PAGADO POR CAJA", con fecha de devolución y se debe timbrar el valor devuelto.			
<b>Otros ingresos</b>			
Duplicados de actas		\$ 98.300	
Traslado de actas (por cliente)		\$ 28.600	
Devolución depósito extraviado		\$ 28.600	
Devolución depósito mayor a 180 días		\$ 28.600	
Referencias comerciales de los años 2019 y 2018 (por cada año)		\$ 28.600	
Referencias comerciales de 2017 y años anteriores (por cada año)		\$ 38.900	
Certificaciones actas de adjudicación		\$ 68.650	



# BANCA EMPRESARIAL







# Banca Empresarial

Vigentes a partir de  
enero 1 de 2021 MONEDA LEGAL

## TARIFAS (sin IVA)

	%	Mínima	Máxima
<b>SWIFT M.L.</b>			
Sujeto a negociación		103 USD	
<b>TOKEN PERSONA JURÍDICA</b>		\$ 41.700	
<b>TRANSFERENCIA ENTRE CUENTAS</b>			
Entre cuentas del Banco (Por transacción)		\$ 3.700	
Portal Empresarial		\$ 0	



**GRUPO**  
**AVAAL**



Grupo AVAAL

**TARIFAS (sin IVA)**

	%	Mínima	Máxima
<b>PAGOS</b>			
<b>PAGO NACIONAL O INTERCIUDADES</b> Comisión por pagos realizados a clientes del Banco Popular en entidades del Grupo Aval, en una plaza diferente a aquella en la cual está radicada la cuenta.  Causa IVA.		\$ 13.300	
<b>RETIRO NACIONAL</b> Se cobrará la comisión cuando se realice un retiro en diferente Centro de Canje y que corresponda a una plaza distinta a donde se encuentra radicada la cuenta/ En oficinas del Grupo Aval.		\$ 13.300	
<b>CONSIGNACIÓN</b>			
<b>CONSIGNACIÓN NACIONAL EN EFECTIVO</b> Comisión por operaciones realizadas por clientes Banco Popular en entidades del Grupo Aval, en una plaza diferente a aquella en la cual está radicada la cuenta. Causa IVA.		\$ 13.300	
<b>COMISIÓN POR RECUPERACIÓN DE COSTOS DE TRASLADO DE EFECTIVO</b> Se cobra a todos los depositantes por cada consignación nacional en efectivo para cuentas de otras oficinas del Banco Popular y entidades del Grupo AVAL realizada en la siguiente plaza: San José del Guaviare.  Si la consignación se realiza para cuentas del Banco Popular, la comisión se direcciona a la cuenta puente XXX-99800-Y.  Si la consignación se realiza para cuentas de clientes del Grupo AVAL (Bancos: Bogotá, AV Villas y Occidente), la comisión se direcciona a la cuenta puente XXX-99854-Y.  Se cobra al depositante. Causa IVA.	1% del efectivo consignado	\$ 13.300	
<b>CONSIGNACIÓN NACIONAL EN CHEQUE</b> Comisión por operaciones con cheques realizadas por clientes Banco Popular en entidades del Grupo Aval, en una plaza diferente a aquella en la cual está radicada la cuenta y en la cual no funciona oficina del Banco Popular.  La comisión se cobra sobre el valor de los cheques consignados. Causa IVA.	1%	\$ 13.300	



# GERENCIA UNIDAD DE LEASING





# Gerencia Unidad de Leasing

Vigentes a partir de  
**enero 1 de 2021 MONEDA LEGAL**

## TARIFAS (sin IVA)

	%	Mínima	Máxima
<b>ESTUDIO DE CRÉDITO</b> Aplica para cada estudio de crédito y/u operaciones de leasing destinados para vehículo liviano o pesado. No aplica para importaciones.	\$ 0	\$ 0	\$ 0
<b>DUPLICADO DE DOCUMENTOS</b> Cartas de levantamiento de prenda, traspaso de vehículo cuando se ejerce la opción de compra.		\$ 62.660	
<b>Comisión por manejo de importaciones.</b>	Leasing de importación - Valor FOB $0,27\% + IVA = 0 < \$350.000 \text{ USD}$ $0,17\% + IVA > \$350.000 \text{ USD Y } < \text{Ó}$ $= \$1.500.000 \text{ USD}$ $0,11\% + IVA > \$1.500.000 \text{ USD}$		
<b>Estudio de títulos de bienes inmuebles dados en leasing.</b>		\$ 245.120	
<b>GASTOS DE COBRANZA PREJUDICIAL.</b> Gastos que se cobrarán en caso que se presente incumplimiento en el pago de la obligación.	Tarifa (sin IVA)		
	%	MÍNIMA	MÁXIMA
Días mora (1 - 30 días)	0%		
Días mora (31 - 90 días)	5% sobre el valor en mora pagado		
Días mora (91- 180 días)	15% sobre el valor en mora pagado		
Días mora (mayor a 180 días)	20% sobre el valor en mora pagado		
Cartera castigada.	25% sobre el valor del pago		



# MONEDA EXTRANJERA





# Moneda Extranjera

Vigentes a partir de  
enero 1 de 2021 MONEDA LEGAL

## TARIFAS (sin IVA)

	%	Mínima USD	Máxima USD
Antes de dar aplicación a las siguientes tarifas es necesario verificar la aprobación crediticia y las condiciones financieras autorizadas en los cupos o en las operaciones individuales.			
Sin perjuicio de lo anterior, estas tarifas son las mínimas a pactar con el cliente. Esto quiere decir que en desarrollo de la labor gerencial pueden acordarse tarifas superiores a las aquí previstas.			
<b>CRÉDITOS DOCUMENTARIOS DE IMPORTACIÓN</b>			
<b>APERTURA</b>			
Cuando el plazo inicial no exceda de 90 días, las comisiones por operación, serán las siguientes:			
Hasta por valor de USD 75.000	1,00%	130,00	
De USD 75.001 a 250.000	0,75%		
De USD 250.001 a 500.000	0,50%		
De USD 500.001 a 1.000.000	0,375%		
De USD 1.000.001 en adelante	0,250%		
- Vigencia adicional 30 días o fracción.	Proporcional apertura	52,00	
- Mensaje swift.		35,00	
<b>MODIFICACIÓN</b>			
Prórroga por 30 días o fracción.	Se debe conservar la misma de la aprobación Crediticia.	50,00	
Aumento de valor (la misma de apertura).		104,00	
Otras modificaciones.		50,00	
Mensaje swift.		27,00	
Cuando conjuntamente con el aumento de valor o prórroga concurren otras modificaciones, se aplicará únicamente la comisión de aumento de valor o la de prórroga, sin liquidar la de modificación adicional.			
En el evento de que simultáneamente se presente modificación por aumento de valor y por prórroga, se deben liquidar independientemente. Tarifa mínima sumadas las dos.			
<b>DISCREPANCIAS</b>			
Autorización de discrepancias:			



# Moneda Extranjera

Vigentes a partir de  
enero 1 de 2021 MONEDA LEGAL

## TARIFAS (sin IVA)

	%	Mínima USD	Máxima USD
Prórroga por 30 días o fracción.	Se debe conservar la misma de la aprobación crediticia.	50,00	
Aumento de valor (la misma de apertura).		100,00	
Otros conceptos.		50,00	
Mensaje swift.		27,00	
<b>UTILIZACIÓN</b>			
Utilización parcial excepto la primera.		50,00	
Aceptación o pago diferido por 30 días o fracción (incluye comisión del Banco Corresponsal).	0,375%	60,00	
Comisión por no utilización - falsa comisión.		35,00	
Más comisión del corresponsal.	Costo		
Mensaje swift.			27,00
Prórroga de financiación.		50,00	
<b>COBRANZAS DE IMPORTACIÓN</b>			
Gestión de cobro o de aceptación.	0,375%	100,00	200,00
Falsa comisión (descuentos incobrables devueltos).		60,00	
Mensaje swift.			27,00
<b>GIROS DIRECTOS AL EXTERIOR</b>			
<b>GIROS FINANCIADOS</b>			
Transferencia.			27,00
Comisión de desembolso.		30,00	
Comisión de Prórroga.		50,00	
Transferencia vía SWIFT.			27,00
Comisión de devolución del giro.		26,00	
Nota: Más comisión del Corresponsal, si los gastos bancarios fuera de Colombia son por cuenta del ordenante.			
Mensaje SWIFT por modificación.			25,00
<b>GIROS NO FINANCIADOS</b>			
Transferencia		27,00	





# Moneda Extranjera

Vigentes a partir de  
enero 1 de 2021 MONEDA LEGAL

## TARIFAS (sin IVA)

	%	Mínima USD	Máxima USD
Transferencia vía SWIFT			27,00
Comisión de devolución del giro		25,00	
Mensaje SWIFT por modificación			27,00
Nota: Más comisión del Corresponsal, si los gastos bancarios fuera de Colombia son por cuenta del ordenante.			
<b>CRÉDITOS DOCUMENTARIOS DE EXPORTACIÓN</b>			
Aviso al beneficiario.		100,00	
Confirmación por los primeros 90 días.	0,200%	52,00	
Confirmación por 30 días adicionales o fracción.	Proporcional a la apertura. Se debe dejar la misma notificada en el aviso	50,00	
Modificación L/C confirmadas por: prórroga de validez por 30 días o fracción.	Proporcional a la apertura. Se debe dejar la misma notificada en el aviso	52,00	
Modificación L/C confirmadas por: aumento de valor.	Proporcional a la apertura. Se debe dejar la misma notificada en el aviso	52,00	
Modificación por: Otras		50,00	
Aceptación o pago diferido por mes o fracción.	0,200%	50,00	
Utilización parcial a partir de la segunda utilización.		52,00	
Negociación de documentos y/o pago al beneficiario.	0,200%	50,00	
Traslado a otro Banco para su negociación.		75,00	
Mensaje SWIFT.			27,00
Correo especial.	Costo		
Portes.	Costo		
<b>COBRANZAS DE EXPORTACIÓN</b>			
Simple o Documentaria:			
Gestión de cobro o de aceptación a plazo.	0,250%	100,00	200,00
Falsa comisión (devuelta, impagada o libre de pago).	0,000%	62,00	
Confirmación de abono y/o reintegro-divisas libres.		27,00	
Mensaje SWIFT.			27,00



# Moneda Extranjera

Vigentes a partir de  
enero 1 de 2021 MONEDA LEGAL

## TARIFAS (sin IVA)

	%	Mínima USD	Máxima USD
Portes.	Costo		
Correo especial	Costo		
<b>COMPRA DE DIVISAS</b>			
<b>CHEQUES NEGOCIADOS</b>			
Sobre bancos de Estados Unidos.	0,35%	27,00	
Sobre bancos fuera de Estados Unidos.	0,50%	50,00	
Intereses por cheques impagados, desde el cargo a nuestra cuenta hasta el día anterior al pago por parte del cliente.	Prime+ 5		
Comisión de cheques impagados.		21,00	
Más comisiones y gastos del Corresponsal.	Costo		
Portes por cada envío por cliente.	Costo		
<b>CHEQUES AL COBRO (sólo mayores a USD 1.000)</b>			
Sobre bancos dentro y fuera de Estados Unidos.	1,00%	75,00	
Comisión de cheques impagados.		21,00	
Portes por cada envío por cliente.	Costo		
Gastos del Corresponsal.	Costo		
<b>ÓRDENES DE PAGO RECIBIDAS A TRAVÉS DE CORRESPONSALES</b>			
<b>Comisión de manejo de documentos</b>			
Desde USD 10 hasta USD 99.		10,00	
Desde USD 100 hasta 2.000.		20,00	
Desde USD 2.001 en adelante.		30,00	
<b>Devolución o transferencia a otra entidad financiera</b>			
Hasta USD 500.		20,00	
Desde USD 501 en adelante.		30,00	
<b>AVALES, GARANTÍAS Y STAND BY M.E. EMITIDAS</b>			
Comisión de apertura.		78,00	
Comisión de vigencia por 30 días o fracción.	0,375%	62,00	
Comisión por 30 días o fracción por cuenta de otra entidad financiera (el cobro de esta comisión se hará por trimestre anticipado).	0,200%	62,00	
Comisión de modificación vigencia por 30 días o fracción adicionales.	La misma de la apertura sin mínima		
Comisión de modificación aumento de valor.	La misma de la apertura sin mínima		
Comisión otras modificaciones.		52,00	
Comisión de utilización (Pago)		78,00	



# Moneda Extranjera

Vigentes a partir de  
enero 1 de 2021 MONEDA LEGAL

## TARIFAS (sin IVA)

	%	Mínima USD	Máxima USD
Mensaje de emisión (Swift)		35,00	
Mensaje de modificación (Swift)			27,00
<b>AVALES, GARANTÍAS Y STAND BY M.E. RECIBIDAS</b>			
Comisión de aviso.		67,00	
Comisión de confirmación por los primeros 90 días.	0,200%	65,00	
Comisión de confirmación por cada 30 días o fracción.	0,070%	65,00	
Comisión de modificación.		65,00	
Mensaje swift de apertura.			27,00
<b>OTROS SERVICIOS</b>			
Compra de cartera con descuento a exportadores.		20,00	
Comisión desembolso de préstamos en moneda extranjera.		30,00	
Comisión de prepago préstamos en moneda extranjera.	Costo C		
Pago de importaciones en moneda legal.		31,00	
Pago de exportaciones en moneda legal.		31,00	
-Trámites a través de la cuenta corriente del Banco con el Banco de la República diferentes transacciones por cuenta del cliente, más gastos y comisiones de Banco República.	0,300%	50,00	
Constitución o redención de títulos, más gastos del Banco de la República.		50,00	
Registro o informe de Endeudamiento Externo.		50,00	
Modificación al Registro o informe de préstamo o financiación.		25,00	
Asignación de código al deudor o acreedor no residente.		100,00	
Legalización, aclaración o modificación de las declaraciones de cambio		10,00	
Suministro de información comercial.		15,00	
Trámite de obtención de CERT. Sobre base liquidación de Cert .		COP 25.000	
Solicitud de prórroga de CERTS ante Mincomex.		15,00	
Expedición de cheques sobre bancos del exterior.		26,00	
Orden de no pago de cheques girados sobre bancos del exterior.		31,00	
Mensaje swift por solicitud del cliente.			27,00
Correo:	Costo C		

Dando cumplimiento al Decreto 4809/11 se informa que el Banco Popular modificará a partir de enero 1 de 2021 las tarifas de algunos de sus productos y servicios.



# Moneda Extranjera

Vigentes a partir de  
**enero 1 de 2021 MONEDA LEGAL**

(1) La cuota de administracion permite acceso sin costo adicional a los siguientes servicios: Copia de extracto en fisico y por internet, retiro por ventanilla en una oficina diferente a la de radicacion de la cuenta con talonario o libreta, Consultas en Cajeros de Red Aval de acuerdo a lo previsto en la ley 2009 de 2019.

(\*2)La liquidación para compras internacionales y/o retiros en cajeros internacionales se liquida realizando la conversión de la moneda original de la transacción a dólares Americanos y luego a pesos colombianos, proceso realizado por las Franquicias (Visa y MasterCard). La TRM corresponde a la establecida por la Franquicia a la fecha del proceso de la transacción, la cual incluye una comisión por el servicio de conversión a Pesos Colombianos prevista en este numeral.



## Servicios Básicos sin costo

A partir del 1 de enero de 2021 hemos definido los siguientes servicios ilimitados sin costo para tu comodidad:

### CUENTAS DE AHORRO Y TARJETA DÉBITO

Copia de extracto en oficina.

Certificación de cuenta.

Retiro por ventanilla en una oficina diferente a la de radicación de la cuenta con talonario o libreta.

Consultas de saldo en la red de cajeros automáticos Red Aval.

### TARJETA DE CRÉDITO

Cambio por deterioro.

Consulta de cupo en cajeros propios y Red Aval.

Avances en cajeros propios y red Aval.

Transacciones fallidas en cajeros automáticos.

Copia de extractos por internet.

Transferencia a través de la página web y Banca Móvil desde cuentas del Banco Popular.

Programación automática de pagos.

Notificación por SMS de las transacciones.

Consulta de saldo por canales electrónicos.

Compras en establecimientos de comercio.

Pagos y compras por PSE.

Por la expedición de cada Certificado y Paz y Salvo solicitados en Línea Verde e Internet.

Lo anterior de conformidad con la Ley 2009 de 2019.